

【表紙】

20 26
13 19 12 20 31

03-5402-8731

第一部【ファンド情報】

第1【ファンドの状況】

1【投資法人の概況】

(1)【主要な経営指標等の推移】

a. 主要な経営指標等の推移

								10	11	12	13
		15	16	16	17	17 11	18	18 11	19	19 11	20
			2	2	1,106	1,590	1,809	2,010	2,797	3,525	3,235
		3	3	4	489	796	894	1,007	1,049	1,503	1,546
		3	1	2	616	793	915	1,003	1,748	2,022	1,688
		5	2	3	323	593	700	758	1,485	1,505	1,181
		5	2	4	322	592	699	757	1,484	1,504	1,180
	4	5,312	2,823	4,002	13,511	12,653	11,776	12,522	24,216	13,846	10,865
					1,102	1,590	1,809	1,966	1,991	3,033	3,108
					330	544	630	724	715	1,062	1,119
					161	238	290	310	315	509	514
	5				933	1,284	1,469	1,552	1,592	2,480	2,503
					32	57	45	40	80	97	122
	6	5	2	4	484	830	990	1,068	1,800	2,014	1,695
	7	5,312	2,823	4,002	10,360	17,746	16,377	17,661	16,566	18,539	15,602

								10	11	12	13
		15	16	16	17	17 11	18	18 11	19	19 11	20
		101	98	94	40,195	54,356	60,061	62,006	101,927	106,943	111,644
					16,600	29,930	28,570	30,329	39,863	45,000	49,600
					41.3	55.1	47.6	48.9	39.1	42.1	44.4
	8	94	91	87	22,081	22,362	29,099	29,146	57,887	57,916	57,592
	8	94,687	91,864	87,862	471,901	477,914	481,052	481,822	532,772	533,044	530,062
	8	93.3	92.9	92.5	54.9	41.1	48.4	47.0	56.8	54.2	51.6
		100	100	100	21,770	21,770	28,411	28,411	56,412	56,412	56,412
	9	1,000	1,000	1,000	46,792	46,792	60,492	60,492	108,653	108,653	108,653
					310	592	699	757	1,484	1,504	1,180
	10				96.2	99.9	100.0	100.0	99.9	100.0	99.9
					6,640	12,653	11,571	12,523	13,659	13,847	10,865
					6,640	12,653	11,571	12,523	13,659	13,847	10,865

								10	11	12	13
		15	16	16	17	17 11	18	18 11	19	19 11	20
	8 11	4 6	2 7	4 0	1 0	1 3	1 2	1 2	1 8	1 4	1 1
	8 11				1 8	2 5	2 4	2 5	3 6	2 9	2 2
	8 11	5 3	3 0	4 5	2 2	2 7	2 7	2 6	3 4	2 6	2 0
	8 11				4 0	5 3	5 4	5 2	6 8	5 2	4 1
	DSCR 12				4 7	6 3	7 2	6 2	9 3	7 1	5 0
	11				201	183	182	183	182	183	183
	13				36,420	50,347	55,068	56,634	93,071	98,109	102,867
	13				23	31	34	35	43	45	48
	13				42,649.52	58,750.30	65,559.85	67,951.57	106,535.35	107,715.56	111,680.42
	13				51	79	88	89	96	115	139
	13				97.2	92.3	97.6	97.0	96.1	93.7	94.2

(1

11 30

12

31

15

30

10

31

16 10

17

31

(2

(3

(4

(5

(6

(7

(8

17 12

17 12

(9 16 10 19

(10

(11

16 11 12

201

÷ × 100

÷ ÷

× 365× 100

÷ × 100

÷ ÷

× 365× 100

(12 DSCR

÷

(13

(

18

16 11 12

22, 170

b. 当期の資産運用の経過

(
		17							
			8966					J REIT	
								17 12 15	
	17			19	29				
			108,653						
						56,412			
(
									19
			6.5					11.5	
	19		0.2						
		19							
					27				
	20								
									19
(
				Re-33					1,050
	20	29					Gf-22		
			1,675		Gf-23				1,314
		Gf-24							
			4,423		20		1,434		
				Re-32					675
	20	25							
				Re-05 FLEG	Re-09				20
	22								

(1,400

Re-05 FLEG Re-33 Re-23

c. 運用資産の保管状況

Gf-14

39 170

13 65

20 22

d. 資金調達の詳細

Gf-22

Gf-23

Gf-24

20

32 26

67 15

20

19 10 29

4,600

49,600

44.4

e. 業績及び分配の概要

3,235

1,688

1,181

1,180

26

198

137

67 15

10,865

f. 今後の運用方針及び対処すべき課題

TDnet

g. 決算日後に生じた重要な事実

(

20

Re-34		20	12
		23	
		10	
		1,639.65	
			1
		80	
		200	
			2
			2
		3,414.75	2
			15
			3
		911,000,000	
		958,000,000	
		2,970.00	
		2,885.24	4
		35	
		34	

(1

(2

(

3,198.74 (

5.52

210.49

27.62

6.66

(3

(4

20 14

(5

(6

(7

(8

(

20

Re-08

20

28

		920,000,000
20	31	813,014,108
		106,985,892
1		
	20	31
		2

(1

(2

23

25

100 10

100 50

(2) 【投資法人の目的及び基本的性格】

a. 投資法人の目的及び基本的性格

b. 投資法人の特色

24

25

(3) 【投資法人の仕組み】

a. 本投資法人の仕組み図

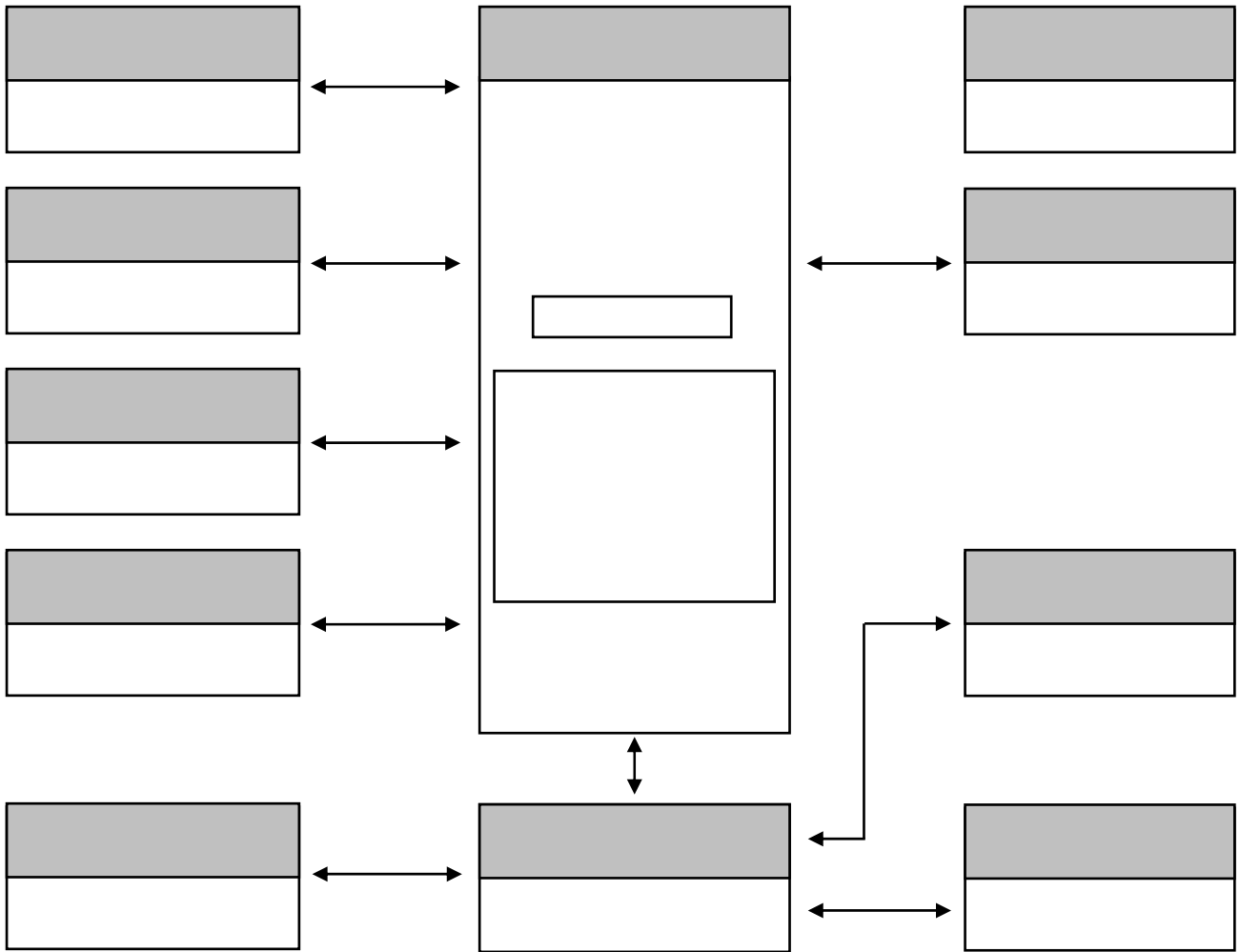

b. 本投資法人及び本投資法人の関係法人の名称及び運営上の役割並びに関係業務の概要

		14 10 27		16
			198	
		16 31 16 10 28	19	208
		16 31		117
		117	12	129
		169		

		<p>19 10 12</p> <p>117</p> <p>117 169</p>
		<p>16 11</p> <p>117</p>
		<p>16 11 10 17</p> <p>26</p> <p>169 117</p>

c. 上記以外の本投資法人の主な関係者

		<p>16 11 12</p> <p>19 27</p> <p>20 22</p>
		<p>19 21</p>
		<p>19 21</p>

(4) 【投資法人の機構】

a. 投資法人の統治に関する事項

(

	12				
				93	
140					
			93	14	
					10
15					
				205	
	206				
			16		
					109
		17	86		
	349				
					109
					111
				112	
		109			
					114

369

19

115

115

369

115

115

(

(

(

b. 投資法人の運用体制

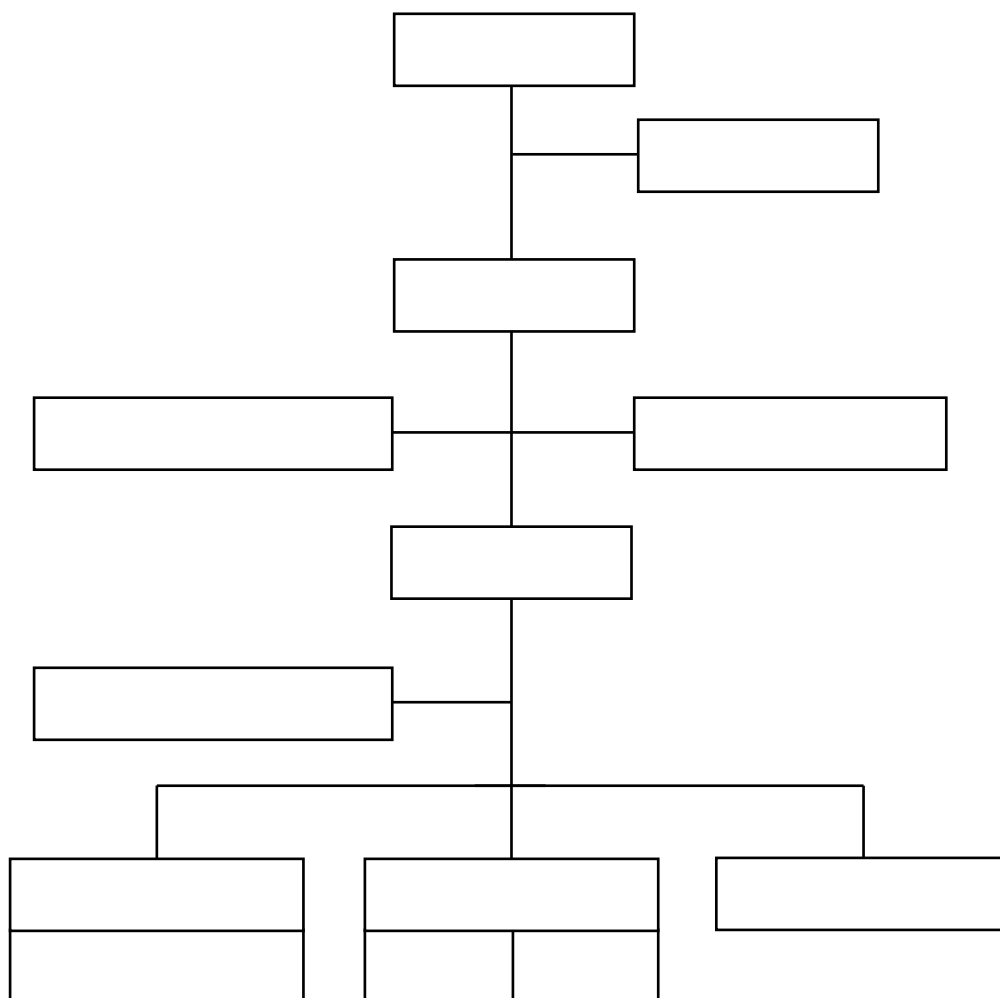

c. 投資運用の意思決定機構

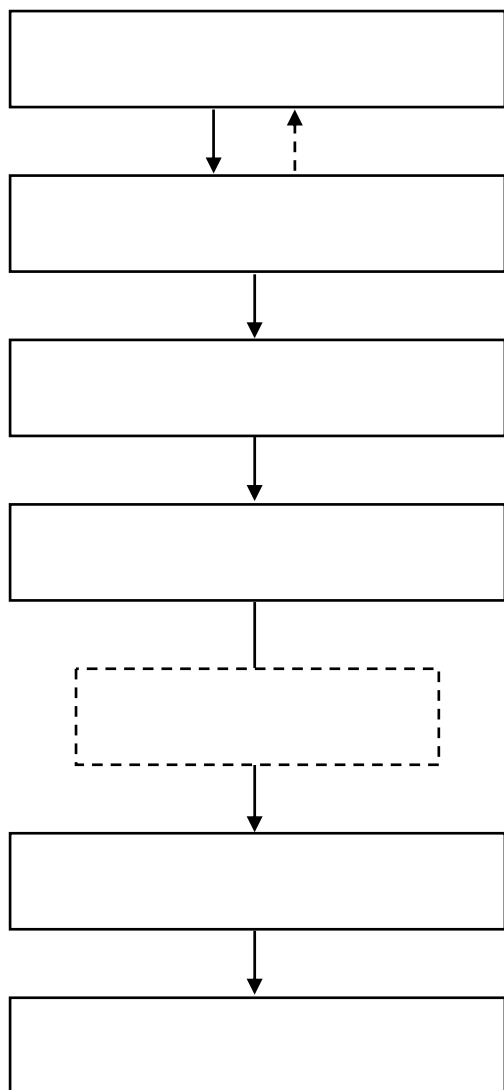

d. コンプライアンス手続

(
(
(
(
(

e. 投資運用に関するリスク管理体制の整備の状況

(5) 【投資法人の出資総額】

	56,412,305,600
	2,000,000
	108,653

16 10 19			100,000	800	200	1
16 11 11		6,772,480	6,872,480	15,392	15,592	2
17		14,325,000	21,197,480	30,000	45,592	3
17		573,000	21,770,480	1,200	46,792	4
17 12 15		6,641,020	28,411,500	13,700	60,492	5
19 29		28,000,805	56,412,305	48,161	108,653	6

(1

(2 440,000 18

(3 500,000 477,500

(4 477,500 (3

(5 503,430 484,746

(6 581,400 11 MSREF

River Five, Limited MSREF River Six, Limited

D B Zwrn Special Opportunities Fund, Ltd

(6) 【主要な投資主の状況】

20 31

	CARD CORPORATE SERVICES LTD., 2F, ZEPHYR HOUSE 122 MARY ST. P. O. BOX 709GT, GEORGETOWN GRAND CAYMAN C.I.	20,640	18.99
	CITI GROUP CENTRE, CANADA SQUARE, CANARY WHARF, LONDON E14 5LB	14,041	12.92
	CARD CORPORATE SERVICES LTD., 2F, ZEPHYR HOUSE 122 MARY ST. P. O. BOX 709GT, GEORGETOWN GRAND CAYMAN C.I.	7,740	7.12
	14	7,555	6.95
		4,301	3.95
	29	4,301	3.95
		4,301	3.95
	ONE METROTECH CENTER NORTH BROOKLYN NY 11201	2,573	2.36
		2,272	2.09
	10	2,272	2.09
		69,996	64.42

(

					()		
		37	25	78	82 (4)	4,738	4,960
		19,165	1,872	21,441	53,618 (6)	12,557	108,653
		17.64	1.72	19.73	49.35 (0.01)	11.56	100.00

(

2 【投資方針】

(1) 【投資方針】

a. 基本方針

(イ) ポートフォリオ構築方針

(

(

(ロ) 東京都区部を中心とするオフィス及びレジデンスへの集中投資

(1

	10	50	2
	23		
	(

(1

(2

50

10

(

(1

	50	2
	23	
	3	
	4	5
	(

(1

(2

50

(3

30

(4

(5

30

(

	23
	20 30
	23

	100

(ハ) 分散されたポートフォリオの構築

50

30 70

	50 30 70	70
		30
		(
	50 30 70	60
		40
		(

(

20

(二) 業務提携先各社とのパートナーシップ

b. 投資基準

(イ) 投資選定基準

	43	100	
		25	201
	(1		
	2		3
		4	
		5	
	(

(1

(2

56

(3

(4

(5

(ロ) 調査基準 (デュー・ディリジェンス基準)

(

	1	20 (2

(1 Probable Maximum Loss

50 10

475

(2

20

20

- c. 保険付保基準
 - (イ) 損害保険

(ロ) 地震保険

20

- d. 運営管理方針
 - (イ) 基本方針

(

(ロ) 各種運用計画の策定、実行及び検証

(ハ) リーシング方針

	(a (b
	(a (b
	(a (b
	(a (b (c (d

	(a (b (c
	(a (b
	(a (b (c
	(a (b (c (d

(二) 管理方針

(

(

(

(ホ) 修繕方針

(

(へ) PM会社の選定・管理

	(a (b
	(a (b
	(a (b
	(a (b
	(a (b (c

e. 物件売却

f. 財務方針

(イ) 基本方針

(ロ) エクイティ・ファイナンス方針

(ハ) デット・ファイナンス方針

(ニ) デリバティブ取引

12 480

(ホ) 総資産に対する借入金及び投資法人債の合計額の割合

40 50

65

65

g. その他

25

100 75

(2) 【投資対象】

a. 投資対象とする資産の種類、内容等

(

26

(

26
10 105

15

13 15

(

(
26

18 65

15

12

(

11

(

11
 18 65 25
 11 220
 18
 10 19
 10 10 20
 10 21 11

(19 233
 11 26
 (14
 (26 34 127
 (26 26
 (18 47
 (37
 (26 26
 (29 89
 (26
 (26 26
 ((26

b. 投資基準及び種類別、地域別、用途別等による投資割合
 ((

(

(

(3) 【分配方針】

a. 分配方針（規約第32条第1項）

(

(

67 15

100 90

(

b. 利益を超えた金銭の分配（規約第32条第2項）

(

67 15

(

c. 分配金の分配方法（規約第32条第3項）

d. 分配金の除斥期間等（規約第32条第4項）

(4) 【投資制限】

a. 規約に基づく投資制限

(

(

27

(

(

27

b. 法令に基づく投資制限

(

19

52

128

42

129

42

42

42

40

21

42

130

128

130

130

130

130

130

130

(

100

50

194

221

(

80

129

80

(

81

131

81

c. その他

(

(

(

31

(

(

(

(

26

26

25

3 【投資リスク】

(1) リスク要因

			20	31
	23		25	
		((
((

(

(

(

(

(

(

(

(

(

(

(

(

(

(

(

(

(

(

(

(

(

(

(

(

(
(
(
(
(
(
(
(
(
(
(

(
(
(

(
(
(
(
(
(
(
(

(
(
(

a. 投資証券に関するリスク

(

(

(

(

(

b. 本投資法人の関係者、仕組みに関するリスク
(

(

(

(

65

65

(

118

209

42

209

42

118

16 12 14

13

(

(

(

(

(

(

(

16

75

11

225

164

216

(

(

(

(

c. 不動産及び信託受益権に関するリスク

(

(

27 176

(

(

(

(

23

186

14

53

15

15

(

17 87
32 48 13 74
246 40 467
424
14 154 160 127
86

(

252
249

256

258

52

60

48

(

37

69

31

62

22

23

(

13 90

10 49

(

(

((

(

((

(

(

(

(

(

32

32

(

(

(

(

(

60

23

70

(

(

	19	30	18	108	
			11	62	19
30					
	18	109			
36	37				
36					
	48	54			
	94	185			

29

28

16

25

31

27

d. 税制等に関するリスク
(

(

90

(

(

90

(

(

32

43

100

50

(

50

50

(

(

(

(

14

15 10 31

17

e. その他
(

(

(

(2) 投資リスクに対する管理体制

a. 本投資法人の体制

(

(

b. 資産運用会社の体制

(

(

(

(

(

4 【手数料等及び税金】

(1) 【申込手数料】

(2) 【買戻し手数料】

(3) 【管理報酬等】

a. 役員報酬

80

80

23

(115

115

22

b. 資産運用会社への支払報酬

38

				12
	400			0.60
	400	1,000		0.40
	1,000			0.15
				26
				129

							4.50
						Funds From Operation	
							129
						()	
						30	1.00
						30 50	0.75
						50	0.50

() 16 11 12

18

30

0.50

30 50

0.375

50

0.25

c. 資産保管会社及び一般事務受託者への支払手数料

(

12

11

131

129

20

300	4,500,000
300	× 0.015

(

20

	1. 2. 3. 4.	1. 200,000 5,000 10,000 5,000480 5,000 10,000420 10,000 30,000360 30,000 50,000300 50,000 100,000260 100,000225 270
	110120
	1. 2. 3. 4. 5.	1.15 280 380 380
	1. 2.	1.60 260
	1. 2.	1. 350,000 5,000 10,000 5,000120 5,000 10,000110 10,000 30,000100 30,000 50,00080 50,000 100,00060 100,00050 2130 3450
	1. 2.	1.600 2600
	1. 2.	1.15 230 210,000
	353523
	1. 2.	1. 50,000 5,000 10,000 5,00045 5,000 10,00040 10,000 30,00035 30,000 50,00030 50,00025 255 3200150

(

4,200,000
10,500,000

100 0.075

100 0.075

(

11

100		11,000,000	
100	500	11,000,000	100 × 0.080
500	1,000	43,000,000	500 × 0.060
1,000	2,000	73,000,000	1,000 × 0.055
2,000	3,000	128,000,000	2,000 × 0.040
3,000	5,000	168,000,000	3,000 × 0.035
5,000		238,000,000	5,000 × 0.030

(

(11,300,000

(20

150,000 × 20

12

31

11 30

d. 会計監査人報酬

1,500

36

(4) 【その他の手数料等】

(5) 【課税上の取扱い】

a. 個人投資主の税務

(

20

15

100

100

20

15

22 12 31

22 12 31	10		

100

21

20

15

21

22 12 31

100

10

100

100

20

(

(

					20	15
				20	12	31
	10					
22	12	31				21
		500		10		
			20		15	

22

21

21

22 12 31

500

22 12 31

10

23

20

15

b. 法人投資主の税務

(

21	31	
21		15

(

(

(

c. 投資法人の税務

(

50

100 50

40 34

10

90

90

50

(

21

31

23

21

31

1.5

22

31

1.3

22

100

75

18

0.8

21

22

31

21

31

0.9

21

31

21

31

18

100

75

21

31

15

5 【運用状況】

(1) 【投資状況】

				20	31
				1	
2		23		17,399	15.6
		3		5,450	4.9
		4		8,480	7.6
		23		21,895	19.6
		3		7,977	7.1
				61,203	54.8
2		23		26,277	23.5
		23		14,960	13.4
		3		425	0.4
					41,663
				102,867	92.1
				8,776	7.9
				111,644	100.0

(1

(2

(3 23

(4 23

	54,051	48.4
	57,592	51.6

(2) 【投資資産】

① 【投資有価証券の主要銘柄】

②【投資不動産物件】

(

20 31 23

25

Gf-01			Re-05	FLEG	
Gf-03			Re-08	3	
Gf-04			Re-09		
Gf-05			Re-11		
Gf-06			Re-12		
Gf-07			Re-14		
Gf-08			Re-15		
Gf-09			Re-16		
Gf-10	15		Re-17		
Gf-11			Re-18		
Gf-12			Re-19		
Gf-13			Re-20		
Gf-14			Re-21		
Gf-15			Re-22		
Gf-16			Re-23		
Gf-17			Re-24		
Gf-18			Re-25	EAST	
Gf-19			Re-26		
Gf-20	Face		Re-27		
Gf-21			Re-28		
Gf-22			Re-29		
Gf-23			Re-30		
Gf-24			Re-31		
Re-03			Re-33		

(1 Re-32

20 25

(

(

(2

Re-34

(

(

(3 Re-08

20 28

(

(

(

				1	2	(3)	2	2	2	4	(5)	
Gf-01				23	605.72		2,921.56	SRC RC 9F2B	S55.5.6			
Gf-03				23	311.63		2,652.07	SRC 9F2B	S63.9.9			
Gf-04				23	1,560.77		8,644.00	S RC 7F1B	H5.5.31			
Gf-05				23	316.73		2,177.81	SRC 9F	H8.8.30			
Gf-06				23	748.36		4,558.01	SRC 8F	H2.12.25			
Gf-07				23	294.50		2,184.76	S 10F	H8.12.16			
Gf-08				23	533.32		3,089.73	SRC 7F1B	H4.2.28			
Gf-09				23	538.50 6		2,401.74 6	S RC SRC 10F1B	H6.6.15		6	6
Gf-10	15				668.00		4,321.23	SRC 8F1B	H5.2.1			
Gf-11				23	520.69		3,455.35	S 9F1B	S63.3.10			
Gf-12				23	533.05 7		3,386.85 7	SRC 8F1B	H8.10.25		7	7
Gf-13				23	160.42		1,071.22	S RC 10F1B	H18.3.15			
Gf-14				23	224.17 8		1,562.30 8	SRC 9F1B	S62.11.20		8	8
Gf-15				23	1,078.04		4,040.53	SRC 8F1B	S63.2.29			
Gf-16				23	251.95		1,412.45	S 9F	H2.10.2			
Gf-17				23	205.83		1,432.44	SRC 9F	S63.1.6			
Gf-18				23	376.07		1,465.04	RC S 5F1B	S45.1.30			
Gf-19					1,105.97		8,647.27	SRC 12F	H2.11.9			
Gf-20	Face				488.13 9		4,033.72 9	S RC SRC 14F3B	H15.4.1			9
Gf-21				23	125.91		371.59	RC 3F1B	H15.10.16			
Gf-22				23	260.55		1,489.21	SRC 9F	H2.11.26			
Gf-23				23	188.31		1,376.66	S RC 9F1B	H5.12.3			
Gf-24				23	400.86 10		2,393.53	S 9F	H1.7.26		10	
Re-03					218.22		884.60	RC 9F	H15.3.14			
Re-05	FLEG			23	213.45		948.48	SRC 12F	H15.4.10			
Re-08	16			23	295.97		997.49	RC 6F1B	H15.12.17			
Re-09				23	417 11		1,392.74	RC 9F	H14.11.25			
Re-11				23	2,949.17		6,689.03	RC 8F1B	H16.2.13			
Re-12				23	856.19		2,412.83	RC 9F1B	H16.2.13			

				1	2	(3)	2	2	2	4	(5)	
Re- 14				23	279.73		1,673.32	RC 11F	HI6.4.30			
Re- 15				23	499.24		1,225.85 12	RC 8F	HI7.1.12			
Re- 16				23	268.70		1,431.57	RC 10F	HI7.3.4			
Re- 17				23	262.07		1,596.11	RC 12F	HI7.6.7			
Re- 18				23	312.76		2,101.31	RC 11F	HI7.6.2			
Re- 19				23	368.67		1,200.77	RC 9F	HI7.5.25			
Re- 20				23	922.21		5,282.41	SRC 14F	HI7.8.17			
Re- 21				23	485.01		1,374.87	RC 8F	HI7.6.28			
Re- 22				23	222.40		1,546.01	RC 13F	HI7.5.18			
Re- 23				23	536.09		1,676.83	RC 8F	HI8.5.23			
Re- 24				23	256.23		1,571.87	RC 11F	HI7.3.3			
Re- 25	EAST			23	822.01		6,387.67	SRC 13F1B	HI7.3.11			
Re- 26					805.00		5,415.20	RC 10F	HI8.9.11			
Re- 27				23	405.86		1,644.04	RC 9F1B	HI5.7.31			13
Re- 28					8,620.68		15,730.54	RC SRC 13F	HI4.4.21			13
Re- 29				23	1,390.68		3,998.98	SRC RC 11F1B	HI2.1.31			
Re- 30				23	2,357.97		3,566.18	RC 3F1B	HI3.8.29			
Re- 31				23	847.14		1,863.67	RC 5F	HI7.1.27			
Re- 33				23	246.34		1,782.74	RC 13F	HI0.1.24			

(1

(

23

(

23

(2

(3						
(4						
(5			4			
(
(
(6 Cf-09					501.05	37.45
						83.54
(7 Cf-12						
		475.21	68.10		84.94	
					98.86	
(8 Cf-14						393.57
56.96						
			60.04			
(9 Cf-20	Face					10.45
				4,671.17		
						9.14
(10 Cf-24						
	260.15	140.71				
(11 Re-09						
(12 Re-15						11.56
(13 Re-27			Re-28			
100						
(14 Re-32			20	25		
	((
(15		Re-34				

(

(

(16 Re-08

20 28

(

(

(

		1		2	(3)	4	5	6
Gf-01			H21. 11. 30		1,699	1,279	1,290	1.27
Gf-03			H21. 11. 30		1,943	1,379	1,400	1.37
Gf-04			H22 3 31		11,911	7,015	7,050	6.92
Gf-05			H21. 11. 30		1,902	1,535	1,550	1.52
Gf-06			H22 3 31		2,590	2,506	2,500	2.46
Gf-07			H22 6 30		1,780	1,587	1,530	1.50
Gf-08			H27. 7. 31		2,990	2,783	2,700	2.65
Gf-09			H27. 8. 31		1,490	1,221	1,220	1.20
Gf-10	15				1,590	1,528	1,550	1.52
Gf-11			H28 3 31		2,410	2,210	2,150	2.11
Gf-12					3,090	3,113	3,060	3.01
Gf-13					1,870	1,881	1,860	1.83
Gf-14					1,668	1,754	1,730	1.70
Gf-15					2,680	2,911	2,870	2.82
Gf-16					1,380	1,395	1,385	1.36
Gf-17					1,180	1,131	1,110	1.09
Gf-18			H21. 11. 30		6,067	4,757	4,760	4.67
Gf-19					7,670	8,480	8,390	8.24
Gf-20	Face				3,660	3,921	3,900	3.83
Gf-21					626	648	640	0.63
Gf-22					1,680	1,730	1,675	1.65
Gf-23					1,350	1,352	1,314	1.29
Gf-24					1,470	1,478	1,434	1.41
オフィス 小計					64,696	57,608	57,068	56.05
Re-03			H21. 11. 30		493	425	430	0.42
Re-05	FLEG		H21. 11. 30		629	649	660	0.65
Re-08	9		H21. 11. 30		907	813	820	0.81
Re-09			H21. 11. 30		702	635	650	0.64
Re-11			H21. 11. 30		4,059	3,510	3,610	3.55
Re-12			H21. 11. 30		1,737	1,542	1,560	1.53
Re-14			H21. 11. 30		1,433	1,375	1,370	1.35
Re-15			H22 3 31		1,275	1,291	1,260	1.24
Re-16			H27. 6. 30		958	993	1,000	0.98
Re-17			H27. 6. 30		1,170	1,100	1,100	1.08
Re-18			H27. 6. 30		1,290	1,213	1,210	1.19
Re-19			H27. 6. 30		754	692	690	0.68
Re-20					4,450	4,135	4,030	3.96
Re-21					1,070	1,079	1,070	1.05
Re-22			H28 6 30		1,120	1,143	1,130	1.11
Re-23					969	963	950	0.93
Re-24					1,160	1,165	1,100	1.08
Re-25	EAST				5,710	6,025	5,940	5.83

		1		2	() 3	4	5	6
Re-26					2,880	3,412	3,350	3.29
Re-27					1,530	1,672	1,640	1.61
Re-28					3,630	4,564	4,500	4.42
Re-29					1,990	2,406	2,350	2.31
Re-30					1,350	1,665	1,630	1.60
Re-31					1,300	1,676	1,650	1.62
Re-33					1,120	1,105	1,050	1.03
レジデンス 小計					43,686	45,259	44,750	43.95
					108,382	102,867	101,818	100.00

(1

(2

(3

(4

13 20 31

(5

(6

(7 Re-32 20 25

(

(

(8

Re-34

(

(

(9 Re-08

20 28

(

(

(

Gf-06			20 20 11	8 400		
Gf-10	15		20 20	8 700		
Gf-19			20 20	9 000		

156, 589 122, 112 34, 477

Gf-08			20 20	8 500
Gf-11			20 20	7 000
Gf-12			20 20	6 750
Gf-15			20 20	13 000
Gf-19			20 20	22 800
			19 12 20	64 062
				122, 112

	17 12 18 31	10 18 18 11 30	11 18 12 19 31	12 19 19 11 30	13 19 12 20 31
	471,448	506,493	509,381	649,321	300,000
	137,250	78,200	262,680		
	102,205	75,312	122,739	349,321	
	506,493	509,381	649,321	300,000	300,000

(

		1	2	3	4	5	6	7	9
Cf-01		1,743.34	1,743.34			9	100.00	112,946	
Cf-03		1,834.96	1,834.96			7	100.00	120,262	
Cf-04		5,423.94	5,423.94			1	100.00	525,509	
Cf-05		1,897.71	1,897.71			1	100.00	124,762	
Cf-06		3,736.53	3,736.53			5	100.00	177,462	
Cf-07		1,822.32	1,822.32			8	100.00	112,450	
Cf-08		2,285.32	2,285.32			6	100.00	170,418	
Cf-09		2,146.82	2,146.82			8	100.00	111,290	
Cf-10	15	2,995.59	2,995.59			1	100.00	95,684	
Cf-11		2,626.71	2,626.71			9	100.00	138,903	
Cf-12		2,217.24	2,217.24			1	100.00	176,002	
Cf-13		928.23	928.23			1	100.00	89,649	
Cf-14		1,256.59	1,124.48			6	89.49	83,257	
Cf-15		2,571.54	2,272.04			1	88.35	132,670	
Cf-16		1,264.51	1,178.55			8	93.20	72,088	
Cf-17		1,209.69	1,209.69			7	100.00	66,623	
Cf-18		1,374.86	1,374.86			5	100.00	279,865	
Cf-19		6,102.70	5,964.81			1	97.74	440,646	
Cf-20	Face	2,520.22	2,520.22			1	100.00	243,385	
Cf-21		318.82	318.82			4	100.00	33,387	
Cf-22		1,333.94	1,333.94			8	100.00	92,259	
Cf-23		1,213.26	1,213.26			7	100.00	72,895	
Cf-24		1,771.64	1,771.64			9	100.00	96,781	
オフィス 小計 8		50,596.48	49,941.02	-	-	114	98.70	3,569,202	-
Re-03		724.46	724.46	36	36	1	100.00	34,560	
Re-05	FLEG	836.36	672.33	21	17	1	80.39	36,396	
Re-08	13	876.03	876.03	21	19	1	100.00	49,762	
Re-09		1,167.36	1,167.36	48	43	1	100.00	45,316	
Re-11		5,490.36	5,490.36	97	88	1	100.00	221,340	
Re-12		1,897.46	1,793.70	53	51	1	94.53	93,252	
Re-14		1,325.20	1,237.28	60	56	1	93.37	72,660	
Re-15		1,116.78	1,116.78	29	29	1	100.00	71,097	
Re-16		1,217.46	978.05	27	22	1	80.34	45,684	
Re-17		1,462.18	1,462.18	64	62	1	100.00	62,598	
Re-18		1,684.40	1,684.40	66	66	1	100.00	69,885	
Re-19		1,024.52	1,004.86	51	50	1	98.08	47,304	
Re-20		4,457.76	4,302.69	66	64	1	96.52	224,155	
Re-21		1,187.25	1,141.15	53	51	1	96.12	60,642	
Re-22		1,403.93	1,236.13	48	44	1	88.05	63,636	
Re-23		1,494.91	1,463.32	64	63	1	97.89	64,611	
Re-24		1,427.58	1,226.17	56	48	1	85.89	56,100	

		1	2	3	4	5	6	7	9
Re- 25	EAST	5,459.49	4,497.07	105	86	1	82.37	222,348	
Re- 26		4,224.61	4,090.98	113	109	1	96.84	155,706	
Re- 27		1,414.75	905.80	31	21	1	64.03	48,924	
Re- 28		12,760.85	11,281.24	127	112	1	88.41	223,164	
Re- 29		2,809.88	2,433.12	51	44	1	86.59	94,836	
Re- 30		2,643.97	2,223.29	30	27	1	84.09	71,736	
Re- 31		1,643.53	866.58	22	12	1	52.73	43,008	
Re- 33		1,332.86	1,332.86	61	61	1	100.00	70,800	
レジデンス 小計 8		61,083.94	55,208.19	1,400	1,281	25	90.38	2,249,523	-
8		111,680.42	105,149.21	1,400	1,281	139	94.15	5,818,726	

(1 20 31

3,305,785

(2

(

5

(

(

3,305,785

(3

(4 20 31

(5

Re- 05 FLEG

Re- 09

Re- 11

Re- 12

Re- 16

Re- 24

Re- 25

EAST Re- 26

Re- 27

Re- 28

Re- 29

Re- 30

Re- 31

13

13

20

31

(6

(7

20 31

12

(8

÷

(9

(

(

				10	
Cf-10	15			7,973,680	17 12 20 25 31
Re-08	13			4,146,870	19 21 11 30
Re-09				3,776,400	18 23 31
Re-11				18,445,080	19 21 11 30
Re-17				5,216,520	17 30 22 30
Re-18				5,823,780	17 30 22 30

(10 20 31

(11 Re-32 20 25

(

(

(12 Re-34

(

(

(13 Re-08 20 28

(

(

		H15 11.30	H16 5.31	H16 11.30	H17 5.31	H17 11.30	H18 5.31	H18 11.30	H19 5.31	H19 11.30	H19 12.31	H20 1.31	H20 2.29	H20 3.31	H20 4.30	H20 5.31
Gf-01		100.00	100.00	100.00	100.00	100.00	89.22	100.00	100.00	100.00	100.00	100.00	100.00	100.00	100.00	100.00
Gf-03		100.00	100.00	100.00	100.00	88.13	100.00	100.00	100.00	100.00	100.00	100.00	100.00	100.00	100.00	100.00
Gf-04				100.00	100.00	84.37	100.00	100.00	100.00	100.00	100.00	100.00	100.00	100.00	100.00	100.00
Gf-05				100.00	100.00	100.00	100.00	100.00	100.00	100.00	100.00	100.00	100.00	100.00	100.00	100.00
Gf-06					91.12	100.00	100.00	100.00	100.00	100.00	100.00	100.00	100.00	100.00	100.00	100.00
Gf-07						100.00	100.00	100.00	100.00	100.00	100.00	100.00	100.00	100.00	100.00	100.00
Gf-08						100.00	100.00	100.00	100.00	100.00	100.00	100.00	100.00	100.00	100.00	100.00
Gf-09						100.00	100.00	100.00	100.00	94.44	94.44	94.44	94.44	100.00	100.00	100.00
Gf-10	15						100.00	100.00	100.00	100.00	100.00	100.00	100.00	100.00	100.00	100.00
Gf-11							100.00	100.00	93.09	100.00	100.00	100.00	92.22	92.22	100.00	100.00
Gf-12									92.44	85.09	85.09	85.09	100.00	100.00	100.00	100.00
Gf-13									100.00	100.00	100.00	100.00	100.00	95.74	95.74	100.00
Gf-14									89.49	89.49	89.49	89.49	89.49	89.49	89.49	89.49
Gf-15										82.53	88.35	88.35	88.35	88.35	88.35	88.35
Gf-16										100.00	93.20	93.20	93.20	93.20	93.20	93.20
Gf-17										100.00	100.00	100.00	100.00	100.00	100.00	100.00
Gf-18			85.14	85.14	100.00	100.00	100.00	100.00	100.00	100.00	100.00	100.00	100.00	100.00	100.00	100.00
Gf-19									97.74	97.74	97.74	97.74	97.74	97.74	97.74	97.74
Gf-20	Face								100.00	100.00	100.00	100.00	100.00	100.00	100.00	100.00
Gf-21										100.00	72.42	100.00	100.00	100.00	100.00	100.00
Gf-22														100.00	100.00	100.00
Gf-23														100.00	100.00	100.00
Gf-24														93.66	100.00	100.00
オフィス 小計 2		100.00	96.69	97.05	98.08	95.47	99.35	100.00	98.49	97.47	97.42	97.61	97.88	98.00	98.63	98.70
Re-03		100.00	100.00	100.00	100.00	100.00	100.00	100.00	100.00	100.00	100.00	100.00	100.00	100.00	100.00	100.00
Re-05	FLEG	100.00	100.00	100.00	100.00	100.00	100.00	100.00	100.00	100.00	100.00	100.00	100.00	100.00	100.00	80.39
Re-08	5		75.00	100.00	100.00	100.00	100.00	100.00	100.00	100.00	100.00	100.00	100.00	100.00	100.00	100.00
Re-09			100.00	100.00	100.00	100.00	100.00	100.00	100.00	100.00	100.00	100.00	100.00	100.00	100.00	100.00
Re-11			44.22	100.00	100.00	100.00	100.00	100.00	100.00	100.00	100.00	100.00	100.00	100.00	100.00	100.00
Re-12			62.24	83.65	95.07	91.98	84.70	93.10	90.58	88.06	90.58	91.47	92.01	91.25	91.25	94.53
Re-14				89.98	91.69	100.00	95.00	96.66	94.98	96.66	96.66	96.68	100.00	98.34	98.34	93.37
Re-15					83.18	96.20	100.00	88.56	89.53	100.00	100.00	97.13	96.20	93.05	96.85	100.00
Re-16						69.80	79.77	60.62	89.45	66.06	70.31	74.13	77.20	80.34	80.34	80.34
Re-17						100.00	100.00	100.00	100.00	100.00	100.00	100.00	100.00	100.00	100.00	100.00
Re-18						100.00	100.00	100.00	100.00	100.00	100.00	100.00	100.00	100.00	100.00	100.00
Re-19						100.00	96.16	94.24	100.00	94.24	96.16	98.08	100.00	100.00	98.08	98.08
Re-20						45.15	98.43	98.22	96.05	97.49	97.81	99.06	98.43	96.82	91.82	96.52
Re-21							84.22	90.13	82.86	72.00	75.60	73.80	80.72	92.20	97.93	96.12
Re-22								75.62	85.83	77.16	80.15	75.19	76.92	86.07	88.05	88.05
Re-23								100.00	100.00	96.69	95.23	96.69	97.08	97.89	97.89	97.89

		H15 11.30	H16 5.31	H16 11.30	H17 5.31	H17 11.30	H18 5.31	H18 11.30	H19 5.31	H19 11.30	H19 12.31	H20 1.31	H20 2.29	H20 3.31	H20 4.30	H20 5.31
Re-24									100.00	93.05	91.25	87.71	86.08	91.39	87.92	85.89
Re-25	EAST								92.53	86.60	82.23	79.70	80.51	84.29	81.35	82.37
Re-26									97.28	95.07	90.95	89.39	91.45	97.49	97.67	96.84
Re-27									80.93	77.45	72.02	72.02	72.02	67.96	64.03	64.03
Re-28									93.77	89.46	87.64	88.36	86.51	85.84	88.43	88.41
Re-29									94.00	94.24	92.34	92.34	89.99	86.59	86.33	86.59
Re-30									77.65	81.01	81.01	78.01	75.37	83.65	89.45	84.09
Re-31										59.68	49.80	49.80	48.47	48.47	52.73	52.73
Re-32	3	100.00	100.00	100.00	100.00	100.00	100.00	100.00	100.00	100.00	100.00	100.00	100.00	100.00		
Re-33													100.00	100.00	100.00	100.00
レジデンス 小計	2	97.61	82.07	95.89	96.56	90.25	96.12	94.81	94.68	90.91	89.66	89.32	89.39	90.49	90.53	90.38
	2	98.32	85.17	96.31	97.17	92.34	97.56	97.03	96.14	93.73	92.99	92.88	93.00	93.84	94.20	94.15

(1 11 19 12 20

(2 ÷

(3 Re-32 20 25 ((

(4 Re-34 ((

(5 Re-08 20 28 ((

					27. 72
	859, 722		125, 490		30, 957. 08
Re- 25	EAST	1	222, 348		38, 940
			5, 459. 49	2	4. 89
			24 31		
Re- 26		1	155, 706		25, 689
			4, 224. 61	2	3. 78
			24 31		
Re- 27		1	48, 924		4, 892
			1, 414. 75	2	1. 27
			24 31		
Re- 28		1	223, 164		25, 413
			12, 760. 85	2	11. 43
			24 31		
Re- 29		1	94, 836		14, 180
			2, 809. 88	2	2. 52
			24 31		
Re- 30		1	71, 736		11, 816
			2, 643. 97	2	2. 37
			24 31		

Re-31	1	43,008		4,560
		1,643.53	2	1.47
		24	30	

(1

20

31

12

(2

÷

3,305,785

(3 Re-32

20 25

(

(

(4

Re-34

(

(

(5 Re-08

20 28

(

(

				1	2
		Re- 25 EAST Re- 26 Re- 27 Re- 28 Re- 29 Re- 30 Re- 31	H24 5. 31 H24 5. 31 H24 5. 31 H24 5. 31 H24 5. 31 H24 5. 31 H24 6. 30	5, 459. 49 4, 224. 61 1, 414. 75 12, 760. 85 2, 809. 88 2, 643. 97 1, 643. 53 30, 957. 08	27. 72
		Re- 08 5 Re- 09 Re- 11 Re- 12 Re- 16	H21. 11. 30 H23 5. 31 H21. 11. 30 H23 5. 31 H23 12. 19	876. 03 1, 167. 36 5, 490. 36 1, 897. 46 1, 217. 46 10, 648. 67	9. 53
		Cf- 13 Cf- 15 Cf- 19	H24 5. 31 H24 6. 29 H24 5. 31	928. 23 2, 571. 54 6, 102. 70 9, 602. 47	8. 60
		Cf- 04 Cf- 05	H22 3. 31 H21. 11. 30	5, 423. 94 1, 897. 71 7, 321. 65	6. 56
		Re- 14 Re- 17 Re- 18 Re- 19 Re- 23	H21. 11. 30 H22 6. 30 H22 6. 30 H22 6. 30 H23 6. 30	1, 325. 20 1, 462. 18 1, 684. 40 1, 024. 52 1, 494. 91 6, 991. 21	6. 26
		Re- 15 Re- 20	H21. 3. 31 H20 9. 30	1, 116. 78 4, 457. 76 5, 574. 54	4. 99
		Re- 21 Re- 22 Re- 24 Re- 33	H23 3. 30 H23 6. 30 H24 3. 31 H22 2. 28	1, 187. 25 1, 403. 93 1, 427. 58 1, 332. 86 5, 351. 62	4. 79
		Cf- 12 Face Cf- 20	H24 5. 31 H24 5. 31	2, 217. 24 2, 520. 22 4, 737. 46	4. 24
		Cf- 10 15	H25. 1. 31	2, 995. 59	2. 68
		Cf- 06	H22 3. 31 H21. 9. 27	1, 466. 77 331. 78 1, 798. 55	1. 61
				85, 978. 84	76. 99

(1

3. 305785

(2

1 ÷

(3 Re- 32

20 25

(

(

(4

Re- 34

(

(

(5 Re- 08

20 28

(

(

(

		1							5				
		(2)				(3)	(3)	()	(4)	(15 () (6)	() (7)	(10)	
Cf-01		1,699	1,699	1,691	4.9	1,702	5.0	5.2	1,616		43,790	690,000	18
Cf-03		1,943	1,943	1,991	4.9	1,922	5.0	5.2	1,820		93,530	718,000	13
Cf-04		11,911	11,911	12,401	4.5	11,701	4.6	4.8	5,967		74,717	1,657,000	14
Cf-05		1,902	1,902	1,918	4.8	1,895	4.9	5.1	1,127		72,150	520,000	13
Cf-06		2,590	2,590	2,770	4.9	2,590	4.9	5.1	2,200		168,110	1,000,000	19
Cf-07		1,780	1,780	1,860	4.6	1,780	4.6	4.7	1,600		101,580	466,000	15
Cf-08		2,990	2,990	3,210	4.3	2,990	4.3	4.5	2,810		119,500	732,000	11
Cf-09	8	1,490	1,490	1,620	5.3	1,490	5.3	5.6	1,210		115,840	594,000 8	15
Cf-10	15	1,590	1,590	1,650	5.1	1,590	5.1	5.2	1,400		167,610	1,031,000	18
Cf-11		2,410	2,410	2,570	4.5	2,410	4.5	4.7	2,190		92,980	807,000	16
Cf-12	9	3,090	3,090	3,270	4.1	3,090	4.1	4.2	3,230		139,150	851,000 9	16
Cf-13		1,870	1,870	1,960	4.0	1,870	4.0	4.1	1,690		26,860	294,000	13
Cf-14	9	1,668	1,668	1,712	4.7	1,649	4.7	5.0	1,043		55,050	357,000 9	15
Cf-15		2,680	2,680	2,760	4.7	2,650	4.6	5.0	2,833		122,780	1,006,000	18
Cf-16		1,380	1,380	1,410	4.7	1,360	4.6	4.9	837		62,900	333,000	15
Cf-17		1,180	1,180	1,230	4.3	1,180	4.3	4.4	1,020		50,540	316,000	17
Cf-18		6,067	6,067	6,189	4.3	6,015	4.5	4.6	4,735		36,440	289,800	12
Cf-19		7,670	7,670	7,760	4.8	7,630	4.6	5.0	4,830		292,330	2,154,000	9
Cf-20	9 Face	3,660	3,660	3,730	4.8	3,580	4.6	5.1	2,160		32,660	897,000 9	11
Cf-21		626	626	667	4.2	626	4.2	4.4	632		7,960	105,000	13
Cf-22		1,680	1,680	1,672	4.5	1,684	4.2	4.8	1,034		64,870	367,000	13
Cf-23		1,350	1,350	1,360	4.8	1,350	4.7	5.0	910		42,170	312,000	13
Cf-24		1,470	1,470	1,560	4.5	1,470	4.5	4.7	1,200		79,180	528,000	15
Re-03		493	493	482	5.4	498	5.4	5.7	239		22,050	153,000	13
Re-05	FLEG	629	629	632	4.9	628	4.9	5.2	400		25,790	171,000	10
Re-08	13	907	907	917	4.6	903	4.7	4.9	833		1,690	194,000	14
Re-09		702	702	705	5.3	700	5.2	5.6	432		15,186	224,000	12
Re-11		4,059	4,059	4,092	4.7	4,045	4.8	5.0	3,375		71,610	1,392,000	7
Re-12		1,737	1,737	1,756	4.7	1,729	4.8	5.0	1,137		20,640	446,000	9
Re-14		1,433	1,433	1,443	4.7	1,428	4.8	5.0	1,150		29,920	305,000	10
Re-15		1,275	1,275	1,365	4.6	1,275	4.3	5.1	1,178		21,740	330,000	14
Re-16		958	958	988	4.7	958	4.7	4.8	876		18,950	307,000	9
Re-17		1,170	1,170	1,210	4.4	1,170	4.4	4.5	1,020		23,770	362,000	12
Re-18		1,290	1,290	1,330	4.4	1,290	4.4	4.5	1,260		22,990	489,000	14
Re-19		754	754	783	5.1	754	5.1	5.2	700		19,180	284,000	9
Re-20		4,450	4,450	4,650	4.3	4,450	4.3	4.4	4,280		67,360	1,388,000	8
Re-21		1,070	1,070	1,130	4.6	1,070	4.6	4.7	1,070		20,520	324,000	8

		1								5			
		() (2)					()	(4)	(15) () (6)	() (7)	(10)		
					(3)							(3)	
Re- 22		1, 120	1, 120	1, 140	4 8	1, 110	4 6	5 0	690		30, 150	366, 000	14
Re- 23		969	969	1, 008	5 4	969	5 1	5 9	700		33, 560	427, 000	8
Re- 24		1, 160	1, 160	1, 200	4 6	1, 160	4 6	4 7	1, 030		17, 950	367, 400	14
Re- 25	EAST	5, 710	5, 710	5, 960	4 0	5, 710	4 0	4 1	4, 480		91, 000	1, 477, 000	9
Re- 26		2, 880	2, 880	2, 900	4 9	2, 850	4 6	5 1	2, 250		55, 320	1, 157, 000	16
Re- 27		1, 530	1, 530	1, 590	4 1	1, 530	4 1	4 2	1, 330		42, 030	362, 000	10
Re- 28		3, 630	3, 630	3, 660	4 9	3, 610	4 7	5 1	3, 530		300, 710	3, 636, 000	13
Re- 29		1, 990	1, 990	2, 020	4 6	1, 980	4 4	4 8	1, 910		84, 340	859, 000	10
Re- 30		1, 350	1, 350	1, 360	4 8	1, 340	4 6	5 0	1, 590		67, 820	774, 000	11
Re- 31		1, 300	1, 300	1, 330	4 6	1, 290	4 4	4 8	1, 000		32, 640	412, 000	10
Re- 33		1, 120	1, 120	1, 180	4 9	1, 120	4 9	5 1	1, 060		25, 170	423, 000	12
											10)	10 0	

(1

(2

38

152

20

31

(3

(4

(5

Cf- 04

Cf- 18

Re- 09

Re- 24

(6

5

15

Gf-04

Re-24

12

(7

(8 Gf-09

(9 Gf-12

Gf-14

Gf-20

Face

Gf-12

98.86

Gf-14

60.04

Gf-20

Face

9.14

(10

Probable Maximum Loss

50

10

20

31

(11 Re-32

20

25

(

(

(12

Re-34

(

(

(13 Re-08

20

28

(

(

(

(
(

53

52

20

31

20

31

13

(

20 31

(

(

5

(

(

Gf-01

特定資産の種類		取得価格	1,290,000,000
投資区分		取得日	16 11 12
投資エリア	23	損益の状況（単位：千円）	
物件概要			19 12
	25 16		20 31
	25 11		183
			60,622
	605.72		56,224
			4,398
	80		15,550
	800		5,659
			4,546
			3,463
			598
	2,921.56		98
	55		949
関係者（平成20年5月31日現在）			234
			45,071
			5,372
			39,698
建物状況調査報告書の概要		賃貸借の状況（平成20年5月31日現在）	
			1,743.34
	16		1,743.34
	690,000,000		
	18		
15	43,790,000		9,412
前所有者			76,956
			100.00
特記事項			
1.	56		
2.			
3.			
4.			
その他			
	30	800 30	200
	757.3		
	2,500mm	15	

Gf-03

特定資産の種類		取得価格	1,400,000,000
投資区分		取得日	16 11 12
投資エリア	23	損益の状況（単位：千円）	
物件概要			19 12
			20 31
	16		183
			69,741
	311.63		60,004
			9,736
	80		18,387
	800		6,303
			6,333
			4,859
			189
	2,652.07		113
	63		589
関係者（平成20年5月31日現在）			
			51,353
			8,086
			43,267
建物状況調査報告書の概要		賃貸借の状況（平成20年5月31日現在）	
			1,834.96
	16		1,834.96
	718,000,000		
	13		
15	93,530,000		10,021
前所有者			99,907
			100.00
特記事項			
1.			
その他			
15	2,600mm	11	(

Gf-04

特定資産の種類		取得価格	7,050,000,000
投資区分		取得日	17 10
投資エリア	23	損益の状況（単位：千円）	
物件概要			19 12
	23 23		20 31
	41		183
			288,137
	1,560.77		252,406
			35,730
	80		53,098
	400		19,401
			15,590
			15,301
			835
	8,644.00		236
	31		1,695
関係者（平成20年5月31日現在）			38
			235,038
			25,021
			210,017
建物状況調査報告書の概要		賃貸借の状況（平成20年5月31日現在）	
			5,423.94
	16		5,423.94
	1,657,000,000		
	14		
12	74,717,000		43,792
前所有者			361,424
			100.00
特記事項			
1.	1,862.05	1,560.77	301.28
2.			
3.	14		
4.			
5.	847.71	20 10	
6.	847.71	20 11 30	
7.			
その他			
15 11	10.82	10.84	
	2,730mm		15

Gf-05

特定資産の種類		取得価格	1,550,000,000
投資区分		取得日	17 10
投資エリア	23	損益の状況（単位：千円）	
物件概要			19 12
	16		20 31
	16 11		183
			66,669
	316 73		61,845
			4,824
	80		18,566
	700		6,951
			5,003
			4,734
			735
	2,177.81		72
	30		1,036
関係者（平成20年5月31日現在）			32
			48,102
			11,765
			36,337
建物状況調査報告書の概要		賃貸借の状況（平成20年5月31日現在）	
			1,897.71
	16 10 19		1,897.71
	520,000,000		
	13		
15	72,150,000		10,396
前所有者			101,960
			100.00
特記事項			
1.		60	
2.			
3.	217.55 20 31		
4.	20		
その他			
	2,700mm	11	

Gf-06

特定資産の種類		取得価格	2,500,000,000
投資区分		取得日	17 29
投資エリア	23	損益の状況（単位：千円）	
物件概要			19 12
			20 31
			183
			96,035
	748.36		86,354
			9,681
	80		28,234
	600		11,021
			5,987
			8,868
			475
	4,558.01		145
	12 25		1,707
関係者（平成20年5月31日現在）			27
			67,800
			22,952
			44,847
建物状況調査報告書の概要		賃貸借の状況（平成20年5月31日現在）	
			3,736.53
	17 28		3,736.53
	1,000,000,000		
	19		
15	168,110,000		14,788
前所有者			113,619
			100.00
特記事項			
1.	471.13	20 31	
		20	
2.	488.95	20 11 30	
3.			
その他			
	2,755mm		

Gf-07

特定資産の種類		取得価格	1,530,000,000
投資区分		取得日	17
投資エリア	23	損益の状況（単位：千円）	
物件概要			19 12
	12		20 31
	402		183
			62,132
	294 50		56,071
			6,061
	80		16,891
	700		4,619
			6,429
			4,512
	10		212
	2,184 76		65
	12 16		1,052
関係者（平成20年5月31日現在）			
			45,240
			8,234
			37,006
建物状況調査報告書の概要		賃貸借の状況（平成20年5月31日現在）	
			1,822 32
	17 14		1,822 32
	466,000,000		
	15		
15	101,580,000		9,370
前所有者			67,005
			100.00
特記事項			
1.			
2.			
その他			
	2,500mm		

Gf-08

特定資産の種類		取得価格	2,700,000,000
投資区分		取得日	17 15
投資エリア	23	損益の状況（単位：千円）	
物件概要			19 12
	12 10		20 31
	1218		183
			89,221
	533.32		79,740
			9,481
	80		24,843
	600		9,408
			7,140
			6,465
			360
	3,089.73		100
	28		1,366
関係者（平成20年5月31日現在）			
			64,378
			7,037
			57,341
建物状況調査報告書の概要		賃貸借の状況（平成20年5月31日現在）	
			2,285.32
	17 13		2,285.32
	732,000,000		
	11		
15	119,500,000		14,201
前所有者			119,089
			100.00
特記事項			
1.			
2.			
3.			
4.			
5.	189.43	20 12	
6.	307.76	20 13	
7.		20 12	
		20 13	
その他			
	2,550mm	10	

Cf-09

特定資産の種類		取得価格	1,220,000,000
投資区分		取得日	17
投資エリア	23	損益の状況 (単位: 千円)	
物件概要			19 12
	15		20 31
	29		183
			65,033
	538.50		51,800
			13,232
	80		18,836
	600		6,262
			2,590
			4,328
	10		582
	2,401.74		90
	15		699
関係者 (平成20年5月31日現在)			4,283
			46,196
			7,421
			38,775
建物状況調査報告書の概要		賃貸借の状況 (平成20年5月31日現在)	
			2,146.82
	17 13		2,146.82
	775,000,000		
	15		
15	115,840,000		9,274
前所有者			38,459
			100.00
特記事項			
1.			
2.			
3	57.81	20 10 31 20 11	
4.			
その他			
10	501.05 37.45	65 600 30	400
	30 527.1	83.54	
	2,500mm		

特定資産の種類		取得価格	1,550,000,000
投資区分		取得日	17 12 20
投資エリア		損益の状況（単位：千円）	
物件概要			19 12
	17 19		20 31
	17 19		183
			51,322
	668.00		47,842
			3,480
	80		5,848
	600		
			5,145
			170
	4,321.23		153
関係者（平成20年5月31日現在）			380
			45,473
			25,138
			20,335
建物状況調査報告書の概要		賃貸借の状況（平成20年5月31日現在）	
			2,995.59
	17 22		2,995.59
	1,031,000,000		
	18		
15	167,610,000		7,973
前所有者			99,239
			100.00
特記事項			
1.			
2.			
3.			
その他			
		12 24	12
	2,500mm		

Gf-11

特定資産の種類		取得価格	2,150,000,000
投資区分		取得日	18 31
投資エリア	23	損益の状況（単位：千円）	
物件概要			19 12
			20 31
			183
			76,041
	520.69		66,655
			9,385
	80		19,528
	600		6,989
			5,040
			4,850
			1,204
	3,455.35		125
	63 10		1,255
関係者（平成20年5月31日現在）			62
			56,512
			10,748
			45,763
建物状況調査報告書の概要		賃貸借の状況（平成20年5月31日現在）	
			2,626.71
	18		2,626.71
	807,000,000		
	16		
15	92,980,000		11,575
前所有者			98,113
			100.00
特記事項			
1.			
2.			
3.			
4.			
5.	19		
その他			
	2,580mm		

Gf-12

特定資産の種類		取得価格	3,060,000,000
投資区分		取得日	19 31
投資エリア	23	損益の状況 (単位: 千円)	
物件概要			19 12
	12		20 31
	103		183
			85,803
	533.05		78,751
			7,052
	80		15,917
	600		9,362
			220
			5,040
			1,127
	3,386.85		128
	10 25		
関係者 (平成20年5月31日現在)			39
			69,886
			9,768
			60,117
建物状況調査報告書の概要		賃貸借の状況 (平成20年5月31日現在)	
			2,217.24
	19 17		2,217.24
	851,000,000		
	16		
15	139,150,000		14,666
前所有者			135,123
			100.00
特記事項	<p>1.</p> <p>2.</p> <p>3.</p> <p>4.</p>		
その他			
68.10	84.94		475.21
		98.86	
	2.640	11	

Gf-13

特定資産の種類		取得価格	1,860,000,000
投資区分		取得日	19 31
投資エリア	23	損益の状況（単位：千円）	
物件概要			19 12
	18		20 31
	28		183
			50,594
	160.42		43,367
			7,226
	80		7,535
	800		4,966
			2,407
	10		121
	1,071.22		40
	18 15		
関係者（平成20年5月31日現在）			
			43,059
			4,599
			38,459
建物状況調査報告書の概要		賃貸借の状況（平成20年5月31日現在）	
			928.23
	19 17		928.23
	294,000,000		
	13		
15	26,860,000		7,470
前所有者			74,107
			100.00
特記事項			
1.			
2. 72.90 20 30			
3. 20			
その他			
2,440			

Gf- 14

特定資産の種類		取得価格	1,730,000,000
投資区分		取得日	19 31
投資エリア	23	損益の状況 (単位: 千円)	
物件概要			19 12
	11		20 31
			183
			42,443
	224 17		41,628
			814
	80		5,673
	800		5,336
			245
	1,562 30		46
	62 11 20		
関係者 (平成20年5月31日現在)			45
			36,769
			4,905
			31,863
建物状況調査報告書の概要		賃貸借の状況 (平成20年5月31日現在)	
			1,256 59
	19 17		1,124 48
	357,000,000		
	15		
15	55,050,000		6,938
前所有者			71,791
			89,49
特記事項			
1.			
2.			
3.			
4.			
	20 22		
5.			
6.		100	
7.	132 11		20 30
8.	108 88	20 30	
9.			
その他			
		393 57	56 96
	20	800 20	600
	738 92		
		60 04	
	36 93		
		20	
		20 10	
	2,400		11

Q-15

特定資産の種類		取得価格	2,870,000,000
投資区分		取得日	19 29
投資エリア	23	損益の状況（単位：千円）	
物件概要			19 12
			20 31
	709		183
			81,400
	1,078.04		65,400
			15,999
	80		13,671
	500		7,069
			5,721
			703
	4,040.53		149
	63 29		
関係者（平成20年5月31日現在）			28
			67,728
			15,463
			52,264
建物状況調査報告書の概要		賃貸借の状況（平成20年5月31日現在）	
			2,571.54
	19 22		2,272.04
	1,006,000,000		
	18		
15	122,780,000		11,055
前所有者			103,670
			88.35
特記事項			
1.			
2.			
3.			
4.	299.50		20 30
5.			
その他			
	30	500 30	200
		430.58	
350.97			
	2,586		13

Gf-16

特定資産の種類		取得価格	1,385,000,000
投資区分		取得日	19 13
投資エリア	23	損益の状況（単位：千円）	
物件概要			19 12
	10		20 31
	10		183
			41,457
	251.95		36,044
			5,413
	80		7,252
	600		3,418
			3,373
			374
	1,412.45		46
	10		
関係者（平成20年5月31日現在）			40
			34,205
			11,379
			22,826
建物状況調査報告書の概要		賃貸借の状況（平成20年5月31日現在）	
			1,264.51
	19 22		1,178.55
	333,000,000		
	15		
15	62,900,000		6,007
前所有者			41,557
			93.20
特記事項			
1.			
2.			
3.			
4. 148.09 20 31			
5. 186.80 20 10 18			
6.			
その他			
600 52			
20 600			
2,450			

Gf-17

特定資産の種類		取得価格	1,110,000,000
投資区分		取得日	19 13
投資エリア	23	損益の状況（単位：千円）	
物件概要			19 12
			20 31
			183
			36,612
	205.83		32,978
			3,634
	80		7,437
	700		2,501
			2,990
			1,878
	1,432.44		44
	63		
関係者（平成20年5月31日現在）			24
			29,174
			4,074
			25,100
建物状況調査報告書の概要		賃貸借の状況（平成20年5月31日現在）	
			1,209.69
	19 23		1,209.69
	316,000,000		
	17		
15	50,540,000		5,551
前所有者			55,159
			100.00
特記事項			
1.			
2.			
3.			
4.	137.95	20 14	
5.	20 15		
その他			
	2,450	13	

Gf-18

特定資産の種類		取得価格	4,760,000,000
投資区分		取得日	16 11 12
投資エリア	23	損益の状況（単位：千円）	
物件概要			19 12
	27		20 31
	27		183
			152,561
	376.07		139,932
			12,628
	80		19,200
	500		6,279
			4,796
			6,035
			726
	1,465.04		43
	45 30		1,300
関係者（平成20年5月31日現在）			18
			133,360
			5,436
			127,923
建物状況調査報告書の概要		賃貸借の状況（平成20年5月31日現在）	
			1,374.86
	16		1,374.86
	289,800,000		
	12		
15	36,440,000		23,322
前所有者			232,289
			100.00
特記事項			
1.	13 10	123	
2.	115 200	27 16 31	
3.	169.58 20 31		
4.	204.30 21 15		
5.			
その他			
	16 24		
			3,835

Gf-19

特定資産の種類		取得価格	8,390,000,000
投資区分		取得日	19 31
投資エリア		損益の状況（単位：千円）	
物件概要			19 12
	10		20 31
	330		183
			247,463
	1,105.97		218,522
			28,940
	80		53,865
	800		25,049
			7,172
			18,656
	12		2,562
	8,647.27		310
	11		
関係者（平成20年5月31日現在）			114
			193,597
			26,817
			166,780
建物状況調査報告書の概要		賃貸借の状況（平成20年5月31日現在）	
			6,102.70
	19 18		5,964.81
	2,154,000,000		
15	292,330,000		36,720
前所有者			540,257
			97.74
特記事項			
1.			
2	141.67	20 30	
		20 31	
3	94.75	21 16	
4			
その他			
	2,600mm	15	

特定資産の種類		取得価格	3,900,000,000
投資区分		取得日	19 31
投資エリア		損益の状況（単位：千円）	
物件概要			19 12
			20 31
	2801		183
			127,772
	488 13		121,692
			6,079
	80		29,558
	800		17,679
			3,322
			8,432
	14		
	4,033 72		122
	15		
関係者（平成20年5月31日現在）			
			98,214
			20,932
			77,282
建物状況調査報告書の概要		賃貸借の状況（平成20年5月31日現在）	
			2,520 22
	19 19		2,520 22
	897,000,000		
	11		
15	32,660,000		20,282
前所有者			
			193,541
			100 00
特記事項			
1.			
2.			
3.			
その他			
	4,671.17	10.45	
800		900	
		9.14	
	44		
	2,700mm	10	17

Gf-21

特定資産の種類		取得価格	640,000,000
投資区分		取得日	19 29
投資エリア	23	損益の状況（単位：千円）	
物件概要			19 12
			20 31
	202		183
			17,142
	125.91		15,107
			2,034
	80		2,824
	600		1,552
			1,135
			122
	371.59		13
	15 10 16		
関係者（平成20年5月31日現在）			
			14,318
			2,152
			12,165
建物状況調査報告書の概要		賃貸借の状況（平成20年5月31日現在）	
			318.82
	19 23		318.82
	105,000,000		
	13		
15	7,960,000		2,782
前所有者			
			23,104
			100.00
特記事項			
1.			
2.			
その他			
600	436 2,700mm		327

G-22

特定資産の種類		取得価格	1,675,000,000
投資区分		取得日	20
投資エリア	23	損益の状況（単位：千円）	
物件概要			20
	17		20 31
	111		86
			20,530
	260.55		19,546
			984
	80		3,996
	600		2,805
			858
			303
	1,489.21		28
	11.26		
関係者（平成20年5月31日現在）			
			16,534
			2,197
			14,337
建物状況調査報告書の概要		賃貸借の状況（平成20年5月31日現在）	
			1,333.94
	19.12.18		1,333.94
	367,000,000		
	13		
15	64,870,000		7,688
前所有者			
			68,413
			100.00
特記事項			
1.			
2.			
3.			
4. 113.33 20 31			
5. 20 12			
その他			
2,550			

Gf-23

特定資産の種類		取得価格	1,314,000,000
投資区分		取得日	20
投資エリア	23	損益の状況（単位：千円）	
物件概要			20
	29 12		20 31
	94		86
			21,862
	188 31		17,024
			4,837
	80		2,734
	800		1,412
			1,143
			26
	1,376 66		28
	12		
関係者（平成20年5月31日現在）			124
			19,127
			2,997
			16,129
建物状況調査報告書の概要		賃貸借の状況（平成20年5月31日現在）	
			1,213 26
	19 12 19		1,213 26
	312,000,000		
	13		
15	42,170,000		6,074
前所有者			54,688
			100.00
特記事項			
1.			
2.			
3.			
4.			
5.			
その他			
	2 500	11	

Gf-24

特定資産の種類		取得価格	1,434,000,000
投資区分		取得日	20
投資エリア	23	損益の状況（単位：千円）	
物件概要			20
	37		20 31
			86
			24,031
	400.86		22,101
			1,929
	80		4,402
	600		2,509
			1,056
			18
	2,393.53		28
	26		
関係者（平成20年5月31日現在）			789
			19,628
			3,358
			16,269
建物状況調査報告書の概要		賃貸借の状況（平成20年5月31日現在）	
			1,771.64
	19 12 19		1,771.64
	528,000,000		
	15		
15	79,180,000		8,065
前所有者			83,884
			100.00
特記事項			
1.			
2.			
3.			
4.	259.39	20 17	
	20	31	
5.	112.38	20 30	
6.			
その他			
		260.15	140.71
		61 12 26	62 10 16
		30	
2,500		11	

Re-03

特定資産の種類		取得価格	430,000,000
投資区分		取得日	16 11 12
投資エリア		損益の状況（単位：千円）	
物件概要			19 12
	13		20 31
			183
			17,416
	218 22		17,280
			136
	80		3,339
	400		1,663
			1,237
			201
			4
	884 60		22
	15 14		209
関係者（平成20年5月31日現在）			
			14,077
			2,593
			11,483
建物状況調査報告書の概要		賃貸借の状況（平成20年5月31日現在）	
			724 46
	16		724 46
	153,000,000		36
	13		36
15	22,050,000		
前所有者			
			2,880
			5,400
			100.00
特記事項			
1.			
2.			
その他			
	400	360	

Re-05

FLEG

特定資産の種類		取得価格	660,000,000
投資区分		取得日	16 11 12
投資エリア	23	損益の状況（単位：千円）	
物件概要			19 12
	15 10		20 31
	265		183
			22,045
	213 45		21,915
			129
	80		3,029
	500		1,468
			791
	12		
	948 48		25
	15 10		744
関係者（平成20年5月31日現在）			
			19,016
			2,857
			16,158
建物状況調査報告書の概要		賃貸借の状況（平成20年5月31日現在）	
			836 36
	16		672 33
	171,000,000		21
	10		17
15	25,790,000		
前所有者			
			3,033
			1,903
			80 39
特記事項			
1.	20 22		20 20
2.	20 27		
その他			
300		30 427.4	500 30
	20		

Re-08

特定資産の種類		取得価格	820,000,000
投資区分		取得日	16 11 12
投資エリア	23	損益の状況（単位：千円）	
物件概要			19 12
	30 12		20 31
	110		183
			24,893
	295.97		24,881
			12
	60		2,573
	300		847
			964
			265
			73
	997.49		29
	15 12 17		349
関係者（平成20年5月31日現在）			43
			22,320
			3,452
			18,867
建物状況調査報告書の概要		賃貸借の状況（平成20年5月31日現在）	
			876.03
	16		876.03
	194,000,000		21
	14		19
15	1,690,000		
前所有者			
			4,146
			7,000
			100.00
特記事項			
1.	20 28		(
2.			(
3.			
その他			
16			

Re-09

特定資産の種類		取得価格	650,000,000
投資区分		取得日	16 11 12
投資エリア	23	損益の状況（単位：千円）	
物件概要			19 12
	10		20 31
	416		183
			23,337
	417		22,658
			678
	60		4,273
	300		743
			1,430
			285
			1,212
	1,392.74		33
	14 11 25		349
関係者（平成20年5月31日現在）			217
			19,063
			3,659
			15,403
建物状況調査報告書の概要		賃貸借の状況（平成20年5月31日現在）	
			1,167.36
	16		1,167.36
	224,000,000		48
	12		43
15	15,186,000		
前所有者			
			3,776
			8,500
			100.00
特記事項			
1.		20 22	
			20 20
2.		20 27	
21	20		
3.			
その他			
	594.00		
		157	
14 12 10			

Re- 11

特定資産の種類		取得価格	3,610,000,000
投資区分		取得日	16 11 12
投資エリア	23	損益の状況（単位：千円）	
物件概要			19 12
	33 14		20 31
	291		183
			115,549
	2,949.17		110,670
			4,878
	60		10,561
	200		3,180
			2,574
			1,431
			1,032
	6,689.03		195
	16 13		868
関係者（平成20年5月31日現在）			1,279
			104,987
			22,164
			82,823
建物状況調査報告書の概要		賃貸借の状況（平成20年5月31日現在）	
			5,490.36
	16		5,490.36
	1,392,000,000		97
			88
15	71,610,000		
前所有者			
			18,445
			26,196
			100.00
特記事項			
1.			
2.		126.5	
3.			
その他			
15 12 25			

Re-12

特定資産の種類		取得価格	1,560,000,000
投資区分		取得日	16 11 12
投資エリア	23	損益の状況（単位：千円）	
物件概要			19 12
	15		20 31
	67		183
			51,786
	856 19		45,172
			6,613
	60		8,985
	200		6,367
			897
			498
			544
	2,412 83		64
	16 13		549
関係者（平成20年5月31日現在）			63
			42,801
			7,198
			35,602
建物状況調査報告書の概要		賃貸借の状況（平成20年5月31日現在）	
			1,897.46
	16		1,793.70
	446,000,000		53
			51
15	20,640,000		
前所有者			
			7,771
			15,512
			94,53
特記事項			
1.			
その他			
16 17	1.69		

Re- 14

特定資産の種類		取得価格	1,370,600,000
投資区分		取得日	17 10
投資エリア	23	損益の状況（単位：千円）	
物件概要			19 12
	13 20		20 31
	10 45		183
			40,736
	279,73		37,741
			2,994
	80		7,104
	500		3,669
			1,453
			405
	11		885
	1,673 32		52
	16 30		565
関係者（平成20年5月31日現在）			72
			33,631
			5,000
			28,630
建物状況調査報告書の概要		賃貸借の状況（平成20年5月31日現在）	
			1,325 20
	16 18		1,237 28
	305,000,000		60
	10		56
15	29,920,000		
前所有者			
			6,055
			12,080
			93 37
特記事項			
1.			
2.			
3.			
その他			
	16		

Re-15

特定資産の種類		取得価格	1,260,000,000
投資区分		取得日	17 31
投資エリア	23	損益の状況（単位：千円）	
物件概要			19 12
			20 31
			183
			37,047
	499,24		34,611
			2,436
	60		6,268
	300		3,149
			1,493
			314
			294
	1,225.85		54
	17 12		844
関係者（平成20年5月31日現在）			116
			30,779
			8,731
			22,048
建物状況調査報告書の概要		賃貸借の状況（平成20年5月31日現在）	
			1,116.78
	17 15		1,116.78
	330,000,000		29
	14		29
15	21,740,000		
前所有者			
			5,924
			11,422
			100.00
特記事項			
1.	17 25	17 28	
2.			
3.			
その他			
	300	242	11.56

Re- 16

特定資産の種類		取得価格	1,000,000,000
投資区分		取得日	17 14
投資エリア	23	損益の状況（単位：千円）	
物件概要			19 12
	18 27		20 31
	1050		183
			24,022
	268 70		21,562
			2,459
	80		4,835
	400		3,184
			299
			436
	10		278
	1,431.57		42
	17		548
関係者（平成20年5月31日現在）			45
			19,186
			4,772
			14,413
建物状況調査報告書の概要		賃貸借の状況（平成20年5月31日現在）	
			1,217.46
	17 11		978.05
	307,000,000		27
			22
15	18,950,000		
前所有者			
			3,807
			6,179
			80.34
特記事項			
1.			
その他			

Re-17

特定資産の種類		取得価格	1,100,000,000
投資区分		取得日	17 30
投資エリア	23	損益の状況（単位：千円）	
物件概要			19 12
			20 31
	17		183
			31,748
	262.07		31,299
			448
	80		4,694
	500		2,459
			1,161
			284
	12		10
	1,596.11		50
	17		574
関係者（平成20年5月31日現在）			153
			27,053
			10,658
			16,394
建物状況調査報告書の概要		賃貸借の状況（平成20年5月31日現在）	
			1,462.18
	17		1,462.18
	362,000,000		64
	12		62
15	23,770,000		
前所有者			
			5,216
			11,992
			100.00
特記事項			
1.			
2.			
3.			
その他			
500			580

Re- 18

特定資産の種類		取得価格	1,210,000,000
投資区分		取得日	17 30
投資エリア	23	損益の状況（単位：千円）	
物件概要			19 12
			20 31
	10		183
			35,411
	312 76		34,942
			469
	80		4,983
	600		2,640
			1,124
			485
	11		74
	2,101.31		66
	17		592
関係者（平成20年5月31日現在）			
			30,428
			11,435
			18,993
建物状況調査報告書の概要		賃貸借の状況（平成20年5月31日現在）	
			1,684.40
	17		1,684.40
	489,000,000		66
	14		66
15	22,990,000		
前所有者			
			5,823
			13,388
			100.00
特記事項			
1.			
その他			
600	600		52

Re- 19

特定資産の種類		取得価格	690,000,000
投資区分		取得日	17 30
投資エリア	23	損益の状況（単位：千円）	
物件概要			19 12
	12		20 31
	6836		183
			25,636
	368,67		23,615
			2,021
	80		5,244
	500		2,912
			906
			334
			591
	1,200,77		39
	17 25		459
関係者（平成20年5月31日現在）			
			20,392
			6,707
			13,684
建物状況調査報告書の概要		賃貸借の状況（平成20年5月31日現在）	
			1,024,52
	17		1,004,86
	284,000,000		51
			50
15	19,180,000		
前所有者			
			3,942
			7,884
			98,08
特記事項			
1.		×	22,4
2.			
その他			
500		300	

Re-20

特定資産の種類		取得価格	4,080,000,000
投資区分		取得日	17 13
投資エリア	23	損益の状況（単位：千円）	
物件概要			19 12
			20 31
	139		183
			128,471
	922,21		111,085
			17,386
	80		20,366
	500		15,280
			1,746
			1,381
	14		1,534
	5,282,41		185
	17 17		
関係者（平成20年5月31日現在）			238
			108,105
			23,953
			84,152
建物状況調査報告書の概要		賃貸借の状況（平成20年5月31日現在）	
			4,457.76
	17 19		4,302.69
	1,388,000,000		66
			64
15	67,360,000		
前所有者			
			18,679
			35,779
			96,52
特記事項			
1.			
その他			

Re- 21

特定資産の種類		取得価格	1,070,000,000
投資区分		取得日	18 31
投資エリア	23	損益の状況（単位：千円）	
物件概要			19 12
	27		20 31
	1674 117		183
			30,254
	485.01		25,721
			4,533
	80		8,996
	300		6,090
			1,084
			286
			1,243
	1,374.87		44
	17 28		
関係者（平成20年5月31日現在）			247
			21,257
			5,236
			16,020
建物状況調査報告書の概要		賃貸借の状況（平成20年5月31日現在）	
			1,187.25
	18		1,141.15
	324,000,000		53
			51
15	20,520,000		
前所有者			
			5,053
			8,214
			96.12
特記事項			
1.			
2.			
その他			
	20	300 20	150
	270.61		

Re-22

特定資産の種類		取得価格	1,130,000,000
投資区分		取得日	18 23
投資エリア	23	損益の状況（単位：千円）	
物件概要			19 12
			20 31
	10		183
			32,217
	222.40		29,466
			2,750
	80		8,324
	600		4,393
			812
			521
	13		1,182
	1,546.01		50
	17 18		952
関係者（平成20年5月31日現在）			411
			23,892
			4,829
			19,063
建物状況調査報告書の概要		賃貸借の状況（平成20年5月31日現在）	
			1,403.93
	18 12		1,236.13
	366,000,000		48
	14		44
15	30,150,000		
前所有者			
			5,303
			9,437
			88.05
特記事項			
1.	18	16 11	
2.			
その他			
600			692.79

Re-23

特定資産の種類		取得価格	950,000,000
投資区分		取得日	18 30
投資エリア	23	損益の状況（単位：千円）	
物件概要			19 12 1
	34 12		20 31
	531		183
			36,667
	536.09		31,918
			4,749
	80		6,606
	300		4,099
			1,344
			377
			727
	1,676.83		58
	18 23		
関係者（平成20年5月31日現在）			
			30,061
			5,691
			24,369
建物状況調査報告書の概要		賃貸借の状況（平成20年5月31日現在）	
			1,494.91
	18 30		1,463.32
	427,000,000		64
			63
15	33,560,000		
前所有者			
			5,384
			17,644
			97.89
特記事項			
1.			
2.			
その他			

Re-24

特定資産の種類		取得価格	1,100,000,000
投資区分		取得日	19 29
投資エリア	23	損益の状況（単位：千円）	
物件概要			19 12
	10		20 31
	11 19		183
			30,411
	256 23		28,986
			1,425
	80		4,359
	600		3,191
			340
	11		622
	1,571.87		50
	17		
関係者（平成20年5月31日現在）			154
			26,052
			5,275
			20,776
建物状況調査報告書の概要		賃貸借の状況（平成20年5月31日現在）	
			1,427.58
	19 14		1,226.17
	367,400,000		56
	14		48
12	17,950,000		
前所有者			
			4,675
			9,102
			85.89
特記事項			
1.			
その他			
19			

Re-25

EAST

特定資産の種類		取得価格	5,940,000,000
投資区分		取得日	19 31
投資エリア	23	損益の状況（単位：千円）	
物件概要			19 12
			20 31
	13		183
			120,531
	822.01		110,068
			10,463
	80		13,485
	500		10,902
			1,789
	13		466
	6,387.67		215
	17 11		
関係者（平成20年5月31日現在）			111
			107,046
			27,552
			79,493
建物状況調査報告書の概要		賃貸借の状況（平成20年5月31日現在）	
			5,459.49
	19 17		4,497.07
	1,477,000,000		105
			86
15	91,000,000		
前所有者			
			18,529
			38,940
			82.37
特記事項			
1.			
2.			
その他			
700	500		1.4

特定資産の種類		取得価格	3,350,000,000
投資区分		取得日	19 31
投資エリア		損益の状況（単位：千円）	
物件概要			19 12
			20 31
			183
			84,218
	805.00		75,336
			8,881
	80		11,761
	800		8,013
			1,859
			350
	10		12
	5,415.20		175
	18 11		
関係者（平成20年5月31日現在）			1,351
			72,456
			20,567
			51,889
建物状況調査報告書の概要		賃貸借の状況（平成20年5月31日現在）	
			4,224.61
	19 18		4,090.98
	1,157,000,000		113
	16		109
15	55,320,000		
前所有者			
			12,975
			25,689
			96.84
特記事項			
1.			
その他			

Re-27

特定資産の種類		取得価格	1,640,000,000
投資区分		取得日	19 31
投資エリア	23	損益の状況（単位：千円）	
物件概要			19 12
	21 14		20 31
	377		183
			27,934
	405.86		26,522
			1,412
	60		2,982
	400		2,214
			382
			221
	1,644.04		55
	15 31		
関係者（平成20年5月31日現在）			107
			24,952
			6,000
			18,951
建物状況調査報告書の概要		賃貸借の状況（平成20年5月31日現在）	
			1,414.75
	19 18		905.80
	362,000,000		31
	10		21
15	42,030,000		
前所有者			
			4,077
			4,892
			64.03
特記事項			
1.			
2.			
3.			
その他			
	100		

Re-28

特定資産の種類		取得価格	4,500,000,000
投資区分		取得日	19 31
投資エリア		損益の状況 (単位: 千円)	
物件概要			19 12
			20 31
	634		183
			125,618
	8,620,68		110,532
			15,085
	60		35,545
	150		20,920
			6,203
			1,510
	13		6,385
	15,730,54		525
	21		
関係者 (平成20年5月31日現在)			
			90,072
			44,434
			45,637
建物状況調査報告書の概要		賃貸借の状況 (平成20年5月31日現在)	
			12,760,85
	19 18		11,281,24
	3,636,000,000		127
	13		112
15	300,710,000		
前所有者			
			18,597
			25,413
			88,41
特記事項			
1.			
2.		635 635	
3.			
4.			
その他			
	50	200 50	150
		173 69	
		100	
	86		

特定資産の種類		取得価格	2,350,000,000
投資区分		取得日	19 31
投資エリア	23	損益の状況（単位：千円）	
物件概要			19 12
	12		20 31
	52		183
			57,446
	1,390,68		48,519
			8,927
	100		10,000
	300		7,255
			487
	11		1,898
	3,998,98		130
	12 31		
関係者（平成20年5月31日現在）			229
			47,446
			12,336
			35,109
建物状況調査報告書の概要		賃貸借の状況（平成20年5月31日現在）	
			2,809,88
	19 17		2,433,12
	859,000,000		51
	10		44
15	84,340,000		
前所有者			
			7,903
			14,180
			86,59
特記事項			
1.			
2.			
3.			
その他			
	20 329,8	400 20	300

特定資産の種類		取得価格	1,630,000,000
投資区分		取得日	19 31
投資エリア	23	損益の状況（単位：千円）	
物件概要			19 12
	38		20 31
	23		183
			40,113
	2,357.97		34,416
			5,696
	50		5,464
	100		4,199
			613
			485
	3,566.18		118
	13 29		
関係者（平成20年5月31日現在）			48
			34,648
			11,247
			23,401
建物状況調査報告書の概要		賃貸借の状況（平成20年5月31日現在）	
			2,643.97
	19 18		2,223.29
	774,000,000		30
	11		27
15	67,820,000		
前所有者			
			5,978
			11,816
			84.09
特記事項			
1.			
2.			
その他			

Re-31

特定資産の種類		取得価格	1,650,000,000
投資区分		取得日	19 29
投資エリア	23	損益の状況（単位：千円）	
物件概要			19 12
	40		20 31
	985 15		183
			21,104
	847.14		20,173
			931
	80		3,701
	300		2,798
			325
			365
	1,863.67		56
	17 27		
関係者（平成20年5月31日現在）			155
			17,403
			6,342
			11,060
建物状況調査報告書の概要		賃貸借の状況（平成20年5月31日現在）	
			1,643.53
	19 18		866.58
	412,000,000		22
	10		12
15	32,640,000		
前所有者			
			3,584
			4,560
			52.73
特記事項			
1.			
2.			
その他			
	42.05		
	20	300 20	200
	250.95		

特定資産の種類		取得価格	1,050,000,000
投資区分		取得日	20 29
投資エリア	23	損益の状況（単位：千円）	
物件概要			20 29
	36 13		20 31
	36		93
			29,111
	246 34		17,700
			11,411
	80		10,379
	600		9,988
			147
	13		79
	1,782 74		25
	20 24		
関係者（平成20年5月31日現在）			137
			18,731
			2,908
			15,823
建物状況調査報告書の概要		賃貸借の状況（平成20年5月31日現在）	
			1,332 86
	20 30		1,332 86
	423,000,000		61
	12		61
15	25,170,000		
前所有者			
			5,900
			12,480
			100.00
特記事項			
1.			
2.			
その他			

③【その他投資資産の主要なもの】

(3) 【運用実績】

① 【純資産等の推移】

	17 11 30	54,356,358 (53,764,299)	22,362,558 (21,770,499)
	18 31	60,061,880 (59,361,927)	29,099,848 (28,399,895)
10	18 11 30	62,006,408 (61,248,866)	29,146,391 (28,388,849)
11	19 31	101,927,272 (100,443,181)	57,887,299 (56,403,207)
12	19 11 30	106,943,545 (105,439,027)	57,916,837 (56,412,319)
13	20 31	111,644,246 (110,463,731)	57,592,869 (56,412,354)

(

17
13 13

		17 11	18	10 18 11	11 19	12 19 11	13 20
		609,000	527,000	508,000	729,000	739,000	481,000
		537,000	459,000	393,000	495,000	448,000	287,000
		13,922	42,271	13,342	25,850	33,655	23,141

13		19 12	20	20	20	20	20
		481,000	415,000	418,000	355,000	340,000	313,000
		420,000	355,000	364,000	305,000	300,000	287,000
		3,524	5,734	2,614	4,106	3,273	3,890

13		20	20
		299,000	250,000
		246,000	238,000
		3,526	2,891

(

②【分配の推移】

17	17 11 30		592,059	12,653
17 12	18 31		699,952	11,571
10 18	18 11 30		757,541	12,523
11 18 12	19 31		1,484,091	13,659
12 19	19 11 30		1,504,518	13,847
13 19 12	20 31		1,180,514	10,865

③【自己資本利益率（収益率）の推移】

17	17 11 30		2.7	5.3
17 12	18 31		2.7	5.4
10 18	18 11 30		2.6	5.2
11 18 12	19 31		3.4	6.8
12 19	19 11 30		2.6	5.2
13 19 12	20 31		2.0	4.1

(

÷ × 100

÷ ÷

× 365 × 100

第二部【投資法人の詳細情報】

第1【投資法人の追加情報】

1【投資法人の沿革】

14	28	69
14	31	166
14		188
14		187
	16	
14	31	
16	15	
16		
16	13	
16	10 19	
16	11	
16	11	
17		
17		
17	30	
19	21	

2 【役員の状況】

	11 40	10 10 11 12 17		
	25 43	12 14 17		
	19	44 63 11 18 18 19	KPMG PEATMARWICK KPMG	
	12	34 62 11 14 19		

(

13

16 12 14

3 【その他】

(1) 役員の変更

96 17

99 101 336 18

104 106

100

30

104

854

114

191

188

(2) 規約の変更、事業譲渡又は事業譲受、出資の状況その他の重要事項

(

(14

(14 31

(1 (2

(16 15

(1

(2

(3

(16 28

16

(1

(2

(16 13

(1

(2

(3

(4

(5

(16 10 27

16 11

(1 (2 (3 (4
(5 (6 (7 (8
(9 (10 (11 (12 (13
(14 (15

(16 11

(17
(1 (2 (3

(17 30
(1 (2 (3
(4
(5 (6 (7
(8
(9 (10
(11 (12 (13 (14 (15
(16 (17 (18 (19
(20
(21 (22 (23
(24 (25
(26 (1 (25

(19 21
(1 (2 (3 (4 (5
(6 (7 (8
(9 (10 (11 (12
(13 (14 (15
(16 (17
(18 (19 (20
(21
(22
(23 (24 (25 (26
(27 (28 (29

(3) 訴訟事件その他投資法人に重要な影響を及ぼすことが予想される事実

第2【手続等】

1【申込（販売）手続等】

2【買戻し手続等】

第3【管理及び運営】

1【資産管理等の概要】

(1)【資産の評価】

(

÷

29

(

(

(

(

(

(

(

29

(

(

31 11 30

(

29

129

131

(2) 【保管】

(3) 【存続期間】

(4) 【計算期間】

11 30

12

31

33

(5) 【その他】

(

200

(

100 50

143

(

(

(

(

(

187

140

93

(

(

	14
	12 199
200	

(

	21
	30

(

	16 31
	30 30

(

	17

(

	18 11 30	16 11

(

	17 11 30	16 11 10

(

34

35

2 【利害関係人との取引制限】

(1) 法令に基づく制限

a. 利害関係人との取引制限

				44		223
		130				
						31
20	65			31		
		31	20	65		
31						
(
						44
(223			130		
(223				44
(44			223		
(
		44			153	223
(267				
(34	

b. 利益相反のおそれがある場合の書面の交付

203

203

c. 資産の運用の制限

	193	195	116
118			
(
(
(
(
(
(

117

(2) 本投資法人の自主ルール

a. 利害関係者

100	10	100
50		

b. 利害関係者との取引制限

(
(
(

(
(

200

100 10

c. 利害関係者との取引状況等

(

	298,193		82,897	27.8
	4,197	1	4,197	100.0

(1 201 123 31 20 65

31

20

65

31

40

321

15 16

33

34

19 12 20

19 12 20

(2

1,215

(

20

(

(

(

(

(

(

3 【投資主・投資法人債権者の権利】

(1) 投資主の権利

(

77

94

308

96

104

106

198

205

206

81

180

143

140

89

(

93

12

90

92

13

92

13

92

59

157

93

14

93

14

77

15

77

124

15

(204 116 119 847
249

(94 831 60

(360 109 153

(84 828

(150 828

(75 828

(100 94 303 305

(100 90 297

(100 94 306 110

100

(100 104 854

30

(10 143

77 137

77 158

78

85 217

128

(2) 投資法人債権者の権利

			10		139		
701							
					13	75	
					115	66	
(139	10	716	
	139	10		723			
(139	10		734		139 10	
		724					
(10		
		139	10		718		
(139	10		718		
					139	10	731

38

52

第4【関係法人の状況】

1【資産運用会社の概況】

(1)【名称、資本金の額及び事業の内容】

a. 名称

b. 資本金の額

295,575,000

c. 事業の内容

(
(
(
(
(
(
(
(
(
(

d. 会社の沿革

12	24			
13	23			1
		79529		
13	24			
13			50	
13	24			
			000011	(1)
13	14			12
13	14	34	10	
			2	
14	19			
18	23			2
		79529		
19	30		18	65
				159
				316

(1

18 25

(2

e. 株式の総数（本書の日付現在）

(
16,440
(
4,968

f. 経理の概況

(

	19	31	20	31
		969,766		1,122,214
		304,939		354,672
		664,826		767,542

(

	18	31	19	31
		441,674		1,138,291
		28,096		460,152
		56,889		250,560

g. その他

(

329 341
17
342 17

332 336 18

31 29

31

31

20

65

31

(

309

11

466

(

(2) 【運用体制】

(

(3) 【大株主の状況】

			()
		3,481	70.06
	10	1,452	29.22
		20	0.40
		15	0.30
		4,968	100.00

(

(4) 【役員の状況】

		10 10 11 12 17		3,481
		59 11 14 15		15
		15 11 18 18		
		57 10 10 12 13 13 13 11 15 18		20
		44 12 13 16 20	21	

(

13

16 12 14

(5) 【事業の内容及び営業の概況】

a. 事業の内容

b. 営業の概況

c. 資産運用会社としての業務

(

(

(

(

(

((

d. 資本関係

631

2【その他の関係法人の概況】

A 資産保管会社（投信法第208条第1項関係）

（1）【名称、資本金の額及び事業の内容】

20	31	247, 231
----	----	----------

	56	59
--	----	----

43

18

（2）【関係業務の概要】

（3）【資本関係】

B 投資主名簿等管理人（投信法第117条第2号、第3号関係）

（1）名称、資本金の額及び事業の内容

20	31	247, 231
----	----	----------

（2）関係業務の概要

(3) 資本関係

C 投資法人債に関する一般事務受託者（投信法第117条第2号、第3号関係）

(1) 名称、資本金の額及び事業の内容

20	31	419,781
----	----	---------

(2) 関係業務の概要

(3) 資本関係

D 機関運営に関する一般事務受託者（投信法第117条第4号関係）

(1) 名称、資本金の額及び事業の内容

20 31 324, 279

(2) 関係業務の概要

(3) 資本関係

E 会計事務等に関する一般事務受託者（投信法第117条第5号、第6号、投信法施行規則第169条第2項第6号、第7号関係）

(1) 名称、資本金の額及び事業の内容

26 237

(2) 関係業務の概要

(3) 資本關係

第5【投資法人の経理状況】

財務諸表の作成方法について

		12		19		19 11 30
13		19 12		20	31	
			38		59	

監査証明について

		193		12		19
	19 11 30		13		19 12	20 31

連結財務諸表について

1 【財務諸表】

(1) 【貸借対照表】

	12		13		
	19	11 30	20	31	
		4,978,708		5,355,387	
		3,354,136		2,971,537	
		44,278		21,329	
		80,252		97,069	
		18		20	
		115		431	
		8,457,510	7.9	8,445,776	7.6
	15,753,002			16,877,076	
	437,166	15,315,835		724,887	16,152,189
	70,164			77,177	
	5,077	65,087		7,959	69,218
	238,763			241,763	
	20,663	218,099		32,653	209,110
	32,711			38,947	
	9,217	23,494		11,959	26,987
		40,125,566			44,030,395
	12,409,279			12,199,790	
	1,105,557	11,303,722		1,278,267	10,921,522
	80,660			78,788	
	9,600	71,060		10,543	68,244
	115,023			115,023	
	19,430	95,593		23,011	92,011
	9,374			9,154	
	1,692	7,681		2,078	7,076
		30,040,368			29,731,626
		97,266,509	91.0	101,308,382	90.7
		843,410		715,719	
		555		843,410	
		843,965	0.8	465	1.4

	12 19 11 30			13 20 31		
		10,000			10,000	
		176,276			160,623	
		7,494			14,001	
		193,771	0.2		184,625	0.2
		98,304,247	91.9		103,052,603	92.3
		43,610			34,888	
		138,177			110,977	
		181,788	0.2		145,866	0.1
		106,943,545	100.0		111,644,246	100.0

	12			13		
	19	11	30	20	31	
		129,388			164,891	
		461,223			531,153	
		960			665	
		25,508			12,781	
		402,528			468,174	
		11,906			14,512	
		1,031,516	1.0		1,192,179	1.1
		30,000,000			30,000,000	
		15,000,000			19,600,000	
		1,530,835			1,793,277	
		1,464,355			1,465,920	
		47,995,190	44.9		52,859,197	47.3
		49,026,707	45.8		54,051,377	48.4
		56,412,305	52.7		56,412,305	50.5
		1,504,532	1.4		1,180,563	1.1
		57,916,837	54.2		57,592,869	51.6
	*	57,916,837	54.2		57,592,869	51.6
		106,943,545	100.0		111,644,246	100.0

(2) 【損益計算書】

	12 19 19 11 30			13 19 12 20 31		
*	2,712,559			2,788,021		
*	320,876			320,523		
*	492,524	3,525,960	100.0	127,200	3,235,745	100.0
*	1,062,476			1,119,653		
	334,173			321,930		
	19,184			19,744		
	29,354			24,672		
	2,184			4,800		
	6,000			7,800		
	50,030	1,503,403	42.6	48,326	1,546,927	47.8
		2,022,556	57.4		1,688,817	52.2
	117			1,782		
	4,489	4,606	0.1	593	2,376	0.1
	284,979			160,332		
	167,000			32,056		
	45,452			277,131		
	4,533			27,199		
	8,722			8,722		
	10,991	521,679	14.8	4,181	509,624	15.7
		1,505,484	42.7		1,181,569	36.5
		1,505,484	42.7		1,181,569	36.5
	984			1,022		
	1	985	0.0	1	1,020	0.0
		1,504,499	42.7		1,180,549	36.5
		33			14	
		1,504,532			1,180,563	

(3) 【投資主資本等変動計算書】

12 19 19 11 30

	*					
19 31	56,412,305	1,484,124	57,896,430	9,131	9,131	57,887,299
		1,484,091	1,484,091			1,484,091
		1,504,499	1,504,499			1,504,499
				9,131	9,131	9,131
		20,407	20,407	9,131	9,131	29,538
19 11 30	56,412,305	1,504,532	57,916,837			57,916,837

13 19 12 20 31

	*					
19 11 30	56,412,305	1,504,532	57,916,837			57,916,837
		1,504,518	1,504,518			1,504,518
		1,180,549	1,180,549			1,180,549
		323,968	323,968			323,968
20 31	56,412,305	1,180,563	57,592,869			57,592,869

(4) 【金銭の分配に係る計算書】

	12 19 19 11 30	13 19 12 20 31
	1, 504, 532, 397	1, 180, 563, 815
	1, 504, 518, 091	1, 180, 514, 845
	<u>(13, 847)</u>	<u>(10, 865)</u>
	<u>14, 306</u>	<u>48, 970</u>
	32	32
	67 15	67 15
90	90	90
	108, 653	108, 653
	1, 504, 518, 091	1, 180, 514, 845
	32	32

(5) 【キャッシュ・フロー計算書】

	12 19 19 11 30	13 19 12 20 31
	1,505,484	1,181,569
	509,918	514,753
	4,533	27,199
	8,722	8,722
	117	1,782
	330,431	437,464
	8,553	22,949
	228,711	
	25,508	12,726
	91,066	15,653
	30,878	7,718
	307,814	18,732
	94,713	65,646
	2,046	2,541
	2,488,239	524,785
	32,543	17,677
	4,660,658	2,737,564
	117	1,782
	383,475	348,801
	1,021	1,317
	4,276,279	2,389,227

	12 19 19 11 30	13 19 12 20 31
	7,950,649	5,024,482
	71,494	37,212
		715,719
	285,674	346,758
	34,253	61,763
	171,394	52,588
	173,319	51,024
	173,319	51,024
	171,394	52,588
	7,770,721	5,492,420
	23,899,000	
	15,000,000	4,600,000
	15,964,000	
	29,857,289	
	1,482,452	1,504,290
	3,511,836	3,095,709
	17,393	7,483
	6,851,094	6,868,488
*	6,868,488	6,861,005

(6) 【注記表】

	12 19 19 11 30	13 19 12 20 31
	50 50 30 15	
	14, 102	14, 903

	¹² 19 19 11 30	¹³ 19 12 20 31
	(1) (2) (3)	

	12 19 11 30	13 20 31
* 67	50,000	

	12 19 11 30	13 19 12 20 31
*		
	2,427,100	2,488,292
	285,458	299,729
	<u>2,712,559</u>	<u>2,788,021</u>
	84,818	83,171
	208,088	232,086
	25,415	2,509
	2,553	2,755
	<u>320,876</u>	<u>320,523</u>
	3,033,435	3,108,545
	262,996	298,193
	91,136	108,588
	128,972	127,944
	32,733	34,477
	5,523	4,671
	22,261	19,555
	509,918	514,753
	8,933	11,469
	<u>1,062,476</u>	<u>1,119,653</u>
	1,970,958	1,988,891

	12 19 19 11 30	13 19 12 20 31
*	Re- 02 <div style="text-align: right;"> 1, 101, 444 945, 697 13, 133 <hr/> 142, 613 </div> Re- 06 <div style="text-align: right;"> 1, 267, 229 1, 016, 868 17, 064 <hr/> 233, 296 </div> Re- 13 <div style="text-align: right;"> 651, 446 525, 673 9, 158 <hr/> 116, 614 </div>	Re- 32 <div style="text-align: right;"> 675, 000 524, 785 23, 014 <hr/> 127, 200 </div>

	12 19 19 11 30	13 19 12 20 31
*	2, 000, 000 108, 653	

	12 19 19 11 30	13 19 12 20 31
*	19 11 30 <div style="text-align: right;"> 4, 978, 708 3, 354, 136 1, 464, 355 () <hr/> 6, 868, 488 () </div>	20 31 <div style="text-align: right;"> 5, 355, 387 2, 971, 537 1, 465, 920 () <hr/> 6, 861, 005 () </div>

	12 19 19 11 30	13 19 12 20 31
	<u>18</u> <u>18</u> <u>18</u>	<u>20</u> <u>20</u> <u>20</u>
	39.39 39.36 <u>0.04</u> <u>0.07</u>	39.39 39.35 <u>0.05</u> <u>0.09</u>

	12 19 19 11 30	13 19 12 20 31
	632,586 <u>1,102,445</u> 1,735,031	522,631 <u>730,490</u> 1,253,121

12 19 19 11 30

13 19 12 20 31

12 19 19 11 30	13 19 12 20 31
533,044 13,846	530,062 10,865

(

	12 19 19 11 30	13 19 12 20 31
	1,504,499	1,180,549
	1,504,499	1,180,549
	108,653	108,653

12 19 11 30

13 20 31

<p style="text-align: center;">12 19 19 11 30</p>	<p style="text-align: center;">13 19 12 20 31</p>
()	()
()	()
()	()
()	()
()	()
()	()
()	()
()	()
()	()
()	()
()	()
()	()

12 19 19 11 30

13 19 12 20 31

12 19 19 11 30

13 19 12 20 31

<p style="text-align: center;">12 19 19 11 30</p>	<p style="text-align: center;">13 19 12 20 31</p>
<p>()</p> <p>Re-05 FLEG Re-09 Re-32</p> <p>Re-05 FLEG</p> <p style="padding-left: 150px;">20 31</p> <p style="padding-left: 100px;">714</p> <p style="padding-left: 250px;">15 10</p> <p style="padding-left: 300px;">39</p> <p>Re-09</p> <p style="padding-left: 150px;">20 31</p> <p style="padding-left: 100px;">725</p> <p style="padding-left: 250px;">10</p> <p style="padding-left: 300px;">65</p> <p>Re-32</p> <p style="padding-left: 150px;">20 31</p> <p style="padding-left: 100px;">675</p> <p style="padding-left: 300px;">128</p>	<p>()</p> <p>Re-34</p> <p style="padding-left: 150px;">20 12</p> <p style="padding-left: 100px;">911</p> <p style="padding-left: 300px;">23</p> <p style="padding-left: 250px;">15</p> <p style="padding-left: 150px;">3 414 75</p> <p style="padding-left: 150px;">2 970 00</p> <p>()</p> <p>Re-08</p> <p style="padding-left: 150px;">20 28</p> <p style="padding-left: 100px;">920</p> <p style="padding-left: 250px;">30 12</p> <p style="padding-left: 300px;">77</p>

		12 19 19 11 30			13 19 12 20 31
()					
Gf-22	20				
	1,675				
			17		
		11 26			
	1,489.21				
	1,333.94				
Gf-23	20				
	1,314				
			29 12		
		12			
	1,376.66				
	1,213.26				
Gf-24	20				
	1,434				
			37		
		26			
	2,393.53				
	1,771.64				

(7) 【附属明細表】

		15,000,000	15,000,000	23,460
		15,000,000	15,000,000	23,460

(1

(2

(3 23,460

11 22

	15,753,002	1,124,074		16,877,076	724,887	287,720	16,152,189	(2)	
	70,164	7,012		77,177	7,959	2,881	69,218	(2)	
	238,763	3,000		241,763	32,653	11,989	209,110	(2)	
	32,711	6,235		38,947	11,959	2,742	26,987	(2)	
	40,125,566	3,904,829		44,030,395			44,030,395	(2)	
	12,409,279	35,867	245,357	12,199,790	1,278,267	203,422	10,921,522	(2)	
	80,660		1,872	78,788	10,543	1,686	68,244	(2)	
	115,023			115,023	23,011	3,581	92,011		
	9,374	1,345	1,564	9,154	2,078	728	7,076	(2)	
	30,040,368		308,741	29,731,626			29,731,626	(2)	
	98,874,915	5,082,364	557,536	103,399,743	2,091,361	514,753	101,308,382		
		715,719		715,719			715,719	(2)	
	843,410			843,410			843,410		
	843,410	715,719		1,559,130			1,559,130		
	99,718,325	5,798,084	557,536	104,958,873	2,091,361	514,753	102,867,512		

(1

(2

	19 10 31	20,000,000		20,000,000	1.68	21 10 30	(1)	
	19 10 31	10,000,000		10,000,000	2.17	24 10 31		
		30,000,000		30,000,000				

(1

(2

()	20,000,000			10,000,000

		3,000,000		3,000,000	1.71500 (1)	22 10 29	(2)	
		2,000,000		2,000,000				
		1,000,000		1,000,000				
		500,000		500,000				
		300,000		300,000				
		200,000		200,000				
		6,000,000		6,000,000	2.08500 (1)	24 10 31		
		2,000,000		2,000,000				
			4,600,000	4,600,000	1.52374	22		
		15,000,000	4,600,000	19,600,000				

(1

(2

(3

	4,600,000	7,000,000		8,000,000

2 【投資法人の現況】
【純資産額計算書】

20 31

	111,644,246,564
	54,051,377,149
	57,592,869,415
	108,653
	530,062

(

第6 【販売及び買戻しの実績】

17		17 11 30				46,792
17 12		18 31	17 12 15	13,700		60,492
10 18		18 11 30				60,492
11 18 12		19 31	19 29	48,161		108,653
12 19		19 11 30				108,653
13 19 12		20 31				108,653

(

第7【参考情報】

25

20 22

20 22

20 12 19 19 11 30
26 26

20 26

20 22

193

19 12

20 31

13

20 31

20 25

193

19

19 11 30

12

19 11 30
